



HAUSHALTSSATZUNG UND HAUSHALTSPLAN

der

Gemeinde Groß Nordende

für das Haushaltsjahr

2023

Inhaltsverzeichnis zum Haushaltsplan der Gemeinde Groß Nordende für das Haushaltsjahr 2023

1. Haushaltssatzung der Gemeinde Groß Nordende für das Haushaltsjahr 2023	5
2. Vorbericht	7
2.1 Allgemeines	7
2.1.1 Leitbild Gemeinde Groß Nordende	7
2.1.2 Die Finanzlage der Gemeinde Groß Nordende.....	8
2.1.3 Allgemeine Planungsgrundsätze.....	8
2.1.4 Entwicklung der Zahl der Einwohner.....	10
2.1.5 Größe des Gemeindegebietes und wirtschaftliche Struktur	11
2.2 Übersicht über die Steuereinnahmen und wichtigsten Finanzzuweisungen sowie die Umlagen	12
2.3 Entwicklung der Verbindlichkeiten	13
2.4 Übersicht über die übernommenen Bürgschaften, Verpflichtungen aus Gewährverträgen sowie Rechtsgeschäften, die diesen wirtschaftlich gleichkommen	14
2.5 Übersicht über den voraussichtlichen Stand der Sonderrücklagen, der Sonderposten und der Rückstellungen zu Beginn des Haushaltsjahres.....	15
2.6 Übersicht über die Auszahlungen für Investitionen und Investitionsförderungsmaßnahmen	16
2.7 Darstellung der Entwicklung der bereinigten Auszahlungen aus laufender Verwaltungstätigkeit.....	16
2.8 Übersicht über die Ergebnisse der kostenrechnenden Einrichtungen im Vorjahr und im Haushaltsjahr...	17
2.9 Wesentliche Abweichungen des Haushaltsplanes vom Finanzplan	17
2.10 Übersicht über Sondervermögen, Zweckverbände und Gesellschaften, Kommunalunternehmen nach § 106 a GO, gemeinsame Kommunalunternehmen nach § 19 b GkZ und die anderen Anstalten, die von der Gemeinde getragen werden, mit Ausnahme der öffentlich-rechtlichen Sparkassen	18
2.11 Haushaltswirtschaftliche Sperren.....	18
2.12 Aufstufung der Zuschüsse an Vereine und Verbände der Gemeinde Groß Nordende.....	19
3. Anlagen zum Haushaltsplan der Gemeinde Groß Nordende für das Haushaltsjahr 2023	20
3.1 Bilanz des Vorjahres – Aktiva.....	20
3.2 Bilanz des Vorjahres – Passiva.....	21
3.3 Übersicht über die Entwicklung des Eigenkapitals und des Anteils des Eigenkapitals an der Bilanzsumme	22
3.4 Übersicht über die aus Verpflichtungsermächtigungen voraussichtlich fällig werdenden Auszahlungen .	22
3.5 Übersicht über die gebildeten Budgets	23
3.6 Investitionsprogramm der Gemeinde Groß Nordende für die Haushaltsjahre 2022 bis 2026.....	26
4. Gesamtpläne	28
4.1 Ergebnisplan	28
4.2 Finanzplan.....	29

5. Produkthaushalte	32
5.1 Erläuterungen.....	33
5.2 Hauptproduktbereich 1 – Zentrale Verwaltung.....	44
5.3 Hauptproduktbereich 2 – Schule und Kultur.....	63
5.4 Hauptproduktbereich 3 – Soziales und Jugend.....	75
5.5 Hauptproduktbereich 4 – Gesundheit und Sport.....	90
5.6 Hauptproduktbereich 5 – Gestaltung und Umwelt.....	96
5.7 Hauptproduktbereich 6 – Zentrale Finanzleistungen.....	126
6. Stellenplan für Beamte und Beschäftigte der Gemeinde Groß Nordende	133
7. Alterspyramide	134

1. Haushaltssatzung der Gemeinde Groß Nordende für das Haushaltsjahr 2023

Aufgrund des § 77 der Gemeindeordnung wird nach Beschluss der Gemeindevertretung vom
Haushaltssatzung erlassen:

folgende

§ 1

Der Haushaltsplan für das Haushaltsjahr 2023 wird

1. im Ergebnisplan mit	
einem Gesamtbetrag der Erträge ¹ auf	1.442.200 EUR
einem Gesamtbetrag der Aufwendungen ² auf	1.504.400 EUR
einem Jahresüberschuss von	0 EUR
einem Jahresfehlbetrag von	62.200 EUR
2. im Finanzplan mit	
einem Gesamtbetrag der Einzahlungen aus laufender Verwaltungs-	
tätigkeit ³ auf	1.442.200 EUR
einem Gesamtbetrag der Auszahlungen aus laufender Verwaltungs-	
tätigkeit ⁴ auf	1.458.000 EUR
einem Gesamtbetrag der Einzahlungen aus der Investitionstätigkeit	
und der Finanzierungstätigkeit auf	600 EUR
einem Gesamtbetrag der Auszahlungen aus der Investitionstätigkeit	
und der Finanzierungstätigkeit auf	154.300 EUR

festgesetzt.

§ 2

Es werden festgesetzt:

1. der Gesamtbetrag der Kredite für Investitionen und	
Investitionsförderungsmaßnahmen auf	0 EUR
2. der Gesamtbetrag der Verpflichtungsermächtigungen	
auf	260.000 EUR
3. der Höchstbetrag der Kassenkredite auf	0 EUR
4. die Gesamtzahl der im Stellenplan ausgewiesenen Stellen auf	0,89 Stellen.

¹ Zeilen 10 + 19.

² Zeilen 17 + 20.

³ Zeile 9.

⁴ Zeile 16.

§ 3

Die Hebesätze für die Realsteuern werden wie folgt festgesetzt:

- | | |
|---|----------|
| 1. Grundsteuer | |
| a) für die land- und forstwirtschaftlichen Betriebe (Grundsteuer A) | 330 v.H. |
| b) für die Grundstücke (Grundsteuer B) | 330 v.H. |
| 2. Gewerbesteuer | 340 v.H. |

§ 4

- (1) Nach § 20 Abs. 1 GemHVO – Doppik werden Teilpläne (Produkte) zu Budgets verbunden. Die Budgets sind dem Haushaltsplan als Anlage beigefügt.
- (2) Die Aufwandskonten für Schulkostenbeiträge und die dazugehörigen Auszahlungen werden für gegenseitig deckungsfähig erklärt.
- (3) Die Personalaufwendungen und die dazugehörigen Auszahlungen aus den Aufwendungen und Auszahlungen eines Budgets werden herausgenommen und für gegenseitig deckungsfähig erklärt.
- (4) Gemäß § 22 Abs. 1 GemHVO – Doppik sind die Aufwendungen und die dazugehörigen Auszahlungen eines Budgets mit Ausnahme der Verfügungsmittel, der internen Leistungsbeziehungen, der Abschreibungen und der Zuführungen zu den Rückstellungen und Rücklagen gegenseitig deckungsfähig.

§ 5

Der Höchstbetrag für unerhebliche über- und außerplanmäßige Aufwendungen und Auszahlungen und Verpflichtungsermächtigungen, für deren Leistung oder Eingehung die Bürgermeisterin ihre oder der Bürgermeister seine Zustimmung nach § 82 Gemeindeordnung erteilen kann, beträgt 500,-- EUR. Die Genehmigung der Gemeindevertretung gilt in diesen Fällen als erteilt. Die Bürgermeisterin oder der Bürgermeister ist verpflichtet, der Gemeindevertretung mindestens halbjährlich über die geleisteten über- und außerplanmäßigen Ausgaben und die über- und außerplanmäßig eingegangenen Verpflichtungen zu berichten.

Gemeinde Groß Nordende
Die Bürgermeisterin

Groß Nordende, den

(Ute Ehmke)

2. Vorbericht

2.1 Allgemeines

2.1.1 Leitbild Gemeinde Groß Nordende

Strategische Ziele / strategische Ausrichtung für die Gemeinde Groß Nordende

Über das Leitbild und die strategischen Ziele und Ausrichtung für die Gemeinde Groß Nordende ist ein Beschluss zu fassen.

2.1.2 Die Finanzlage der Gemeinde Groß Nordende

stellt sich nach vorliegenden Jahresabschlüssen und der Planung wie folgt dar:

Lfd.Nr.		in TEUR	
1.	bis Ende 2022 aufgelaufene Defizite	16	
2.	einen Jahresüberschuss 2023	0	
3.	einen Jahresfehlbetrag 2023	62	
4.	erwartete Überschüsse in den Jahren 2024 bis 2026	199	
5.	erwartete Defizite in den Jahren 2024 bis 2026	0	
6.	zu erwartende aufgelaufene Defizite bis Ende 2026 (Summe Lfd.Nr. 1 bis 5)	0	
7.	Eigenkapital Ende 2022	EÖB liegt noch nicht vor	
8.	Eigenkapital Ende 2026	EÖB liegt noch nicht vor	
9.	Anstieg der liquiden Mittel in den Jahren 2023 bis 2026 um	267	
10.	Abnahme der liquiden Mittel in den Jahren 2023 bis 2026 um	170	
		in TEUR	EUR/Ew.
11.	eine Verschuldung Anfang 2023	39	49
12.	eine Verschuldung Ende 2026*	208	259
13.	eine Gesamtverschuldung (Gesamt I) Anfang 2023 **	55	68
14.	eine Gesamtverschuldung (Gesamt I) Ende 2023***	94	117
15.	eine Gesamtverschuldung (Gesamt I) Ende 2026****	87	108
16.	ein Bestand an Kassenkrediten Ende 2022	0	0
17.	eine Gesamtverschuldung (Gesamt II) Anfang 2023	55	68
18.	eine Gesamtverschuldung (Gesamt II) Ende 2023	94	117

* Summe aus lfd. Nr. 11 zzgl. Kreditaufnahmen abzgl. Tilgungen ** Summe aus lfd. Nr. 11 +1 *** Summe aus lfd. Nr. 11+1+2+3 abzgl. Tilgungen 2023
 ****Summe aus lfd. Nr. 14 - 4 + 5 zzgl. Kreditaufnahmen abzgl. Tilgungen 2024 bis 2026

2.1.3 Allgemeine Planungsgrundsätze

Die Haushaltsplanung der Gemeinde Groß Nordende wird ab 2022 nach den Grundsätzen der doppelten Buchführung (Doppik) aufgestellt. Bei der Aufstellung des Haushaltsplanes 2023 wurden wie gewohnt die Erträge und Aufwendungen (Ergebnisplan) sowie die Einzahlungen und Auszahlungen (Finanzplan) auf der Grundlage des Haushaltserlasses des Innenministeriums festgelegt. In dem unten dargestellten Drei-Komponenten-Modell sind für die Finanz- und die Ergebnisrechnung jeweils die erste Ziffer des Kontos (Kontenklasse) dargestellt. An diesen Ziffern können Ertrags-, Aufwands-, Einzahlungs- und Auszahlungskonten identifiziert werden.

Schematische Darstellung des Rechnungswesens

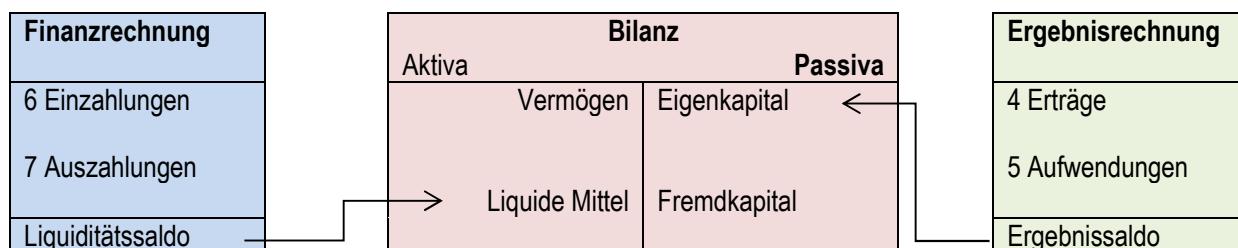

Planungsgrundsätze

Bei der Planung finden folgende Planungsgrundsätze Anwendung:

	Grundsatz	Bedeutung	Fundstelle	gilt für	
				Ergebnisplan	Finanzplänen
1.	Wahrheit	<p>Alle voraussichtlich im Haushaltsjahr zu erwartenden Aufwendungen, Erträge, Auszahlungen und Einzahlungen sowie Verpflichtungsermächtigungen sind so genau und sorgfältig wie möglich zu bestimmen. Soweit sie nicht errechenbar sind, sind sie sorgfältig zu schätzen.</p> <p>Auszahlungen und Verpflichtungsermächtigungen für Bauten und Instandsetzungen an Bauten sollen erst veranschlagt werden, wenn Pläne, Kostenberechnungen und Erläuterungen vorliegen, aus denen die Art der Ausführung, die Kosten der Maßnahme, des Grunderwerbs und der Einrichtung sowie die voraussichtlichen Jahresraten unter Angabe der Kostenbeteiligung Dritter und ein Bauzeitplan im Einzelnen ersichtlich sind. Den Unterlagen ist eine Schätzung der nach Fertigstellung der Maßnahme entstehenden jährlichen Haushaltsbelastungen beizufügen.</p> <p>Fehlen die Unterlagen, sind die Auszahlungen mit einem Sperrvermerk zu versehen, über dessen Aufhebung die Gemeindevertretung nach Vorlage der Unterlagen entscheidet</p>	<p>§ 10 Abs. 2 Satz 2 GemHVO</p> <p>§ 12 Abs. 2 GemHVO</p>	X	X
2.	Klarheit	<p>Die Untergliederung der Haushaltsansätze hat transparent, übersichtlich und systematisch zu erfolgen. Die Herkunft der Mittel (z.B. welche Mittel kommen aus Steuern? welche aus Kreditaufnahme? usw.) sowie deren konkrete Verwendung (wofür werden die Mittel verausgabt?) sollen klar ersichtlich sein.</p>	§ 10 Abs. 2 GemHVO	X	X
3.	Gesamtdeckung	<p>Alle Erträge werden zur Deckung aller Aufwendungen sowie sämtliche Einzahlungen zur Deckung der gesamten Auszahlungen herangezogen.</p> <p>Vom Grundsatz der Gesamtdeckung gibt es in der Praxis allerdings eine Reihe von Ausnahmen. Typische Beispiele sind zweckgebunden vereinnahmte Spenden und Schenkungen.</p>	<p>§ 19 GemHVO</p> <p>§ 21 GemHVO</p>	X	X
4.	Vollständigkeit	<p>Es sind alle zu erwartenden Erträge und Aufwendungen sowie Einzahlungen und Auszahlungen zu veranschlagen.</p>	<p>§ 246 Abs. 1 HGB</p> <p>§ 10 Abs. 1 GemHVO</p>	X	X
5.	Bruttoveranschlagung	<p>Alle Erträge und Aufwendungen sowie Ein- und Auszahlungen sind in voller Höhe und getrennt voneinander auszuweisen. Forderungen und Verbindlichkeiten dürfen nicht gegeneinander aufgerechnet werden.</p>	<p>§ 246 Abs. 2 HGB</p> <p>§ 10 Abs. 1 GemHVO</p>	X	X
6.	Einzelveranschlagung	<p>Auszahlungen, Aufwendungen und Verpflichtungsermächtigungen sind einzeln nach ihrem Zweck getrennt, separat auszuweisen. Einzahlungen und Erträge sind nach ihrem Entstehungsgrund zu trennen.</p>	§ 10 Abs. 1 GemHVO	X	X
7.	Sachliche Bindung	<p>Haushaltsansätze dürfen nur für den im Haushaltsplan vorgesehenen Zweck eingesetzt werden.</p> <p>Eine Ausnahme vom Grundsatz der sachlichen Bindung ist die Deckungsfähigkeit.</p>	<p>§ 10 Abs. 1 GemHVO</p> <p>§ 22 GemHVO</p>	X	X

	Grundsatz	Bedeutung	Fundstelle	gilt für	
				Ergebnisplan	Finanzplan
8.	Zeitliche Bindung	Aufwendungen, Auszahlungen und Verpflichtungsermächtigungen dürfen nur bis zum Ende des Haushaltsjahres, für das der Haushaltsplan festgestellt wurde, getätigt bzw. in Anspruch genommen werden. Eine Ausnahme vom Grundsatz der zeitlichen Bindung stellen ins nächste Haushaltsjahr übertragbare Haushaltsmittel dar.	§ 95 Abs. 1 GO § 23 GemHVO	X	X
9.	Periodisierung	Erträge und Aufwendungen sind unabhängig vom Zeitpunkt der entsprechenden Auszahlungen oder Einzahlungen immer dem Haushaltsjahr zuzurechnen, in dem die wirtschaftliche Veranlassung entsteht.	§ 252 Abs. 1 Nr. 5 HGB / § 10 Abs. 2 GemHVO	X	
10.	Haushaltsausgleich	Die Summe der veranschlagten Erträge soll mindestens so hoch wie die Summe der veranschlagten Aufwendungen sein. Auszugleichende Fehlbeträge aus den Vorjahren sind ebenfalls zu berücksichtigen. Kann ein Haushaltsausgleich nach diesen Kriterien nicht herbeigeführt werden, so ist es noch möglich durch die Auflösung bestimmter Rücklagen den Haushalt auszugleichen.	§ 75 Abs. 3 GO § 26 GemHVO	X	
11.	Kassenwirksamkeit	Es dürfen nur die Einzahlungen und Auszahlungen veranschlagt werden, die im betrachteten Haushaltsjahr voraussichtlich der Kasse zufließen bzw. von ihr abfließen werden.	§ 10 Abs. 3 GemHVO		X

2.1.4 Entwicklung der Zahl der Einwohner

Volkszählung 1939	289
Volkszählung 1961	426
Volkszählung 1970	384
Volkszählung 1987	395
Einwohnerfortschreibung 31.12.1995	473
31.12.2007	710
31.03.2011	711
Zensus 2011	694
Einwohnerfortschreibung 31.03.2013	740
31.03.2017	806
31.03.2018	812
31.03.2019	790
31.03.2020	797
31.03.2021	803
31.03.2022	802

2.1.5 Größe des Gemeindegebietes und wirtschaftliche Struktur

Groß Nordende hat eine Größe von 563 ha. Die Gemeinde ist überwiegend landwirtschaftlich orientiert. Durch eine ungewöhnlich intensive Bautätigkeit wurde die Wohnfunktion immer mehr hervorgehoben. Ein Baugebiet an der Dorfstraße (Achtern Hollernbusch) wurde erschlossen. Einige Maßnahmen zur Verbesserung der Infrastruktur (Einrichtung eines Kreisverkehrs, Gebäude für eine Kindertagesstätten ähnliche Einrichtung, autonome Einleitung des Abwassers in das Leitungsnetz des AZV) konnten verwirklicht werden. Der Bau eines Gehweges an der Ostseite der B 431 konnte nach einigen Verzögerungen zum Ende des Jahres 2001 fertig gestellt werden; die Anbindung an den Kreisverkehr erfolgte 2002.

Ein Dorfgemeinschaftshaus mit Gymnastikraum wurde 1982 fertig gestellt. Die unter Denkmalschutz gestellte ehemalige Schule wurde mit erheblichen Aufwendungen restauriert. In einem Teilbereich dieses Gebäudes sind öffentliche Räume, die als Arbeitszimmer der Bürgermeisterin, als Groß Nordender Zimmer (Heimatmuseum) und für gemeindliche Veranstaltungen genutzt werden können, entstanden. Der Bau einer zentralen Schmutzwasserbeseitigung ist 1986/87 durchgeführt und 1993/94 sowie 1998 erweitert worden, sodass das gesamte Gemeindegebiet an die Schmutzwasserkanalisation angeschlossen werden konnte.

Die Gemeinde führte seit 1994 im Rahmen des Dorferneuerungsverfahrens einige öffentliche Maßnahmen durch. Durch private Maßnahmen wurde zum Erhalt der ortsbildprägenden Bausubstanz (insbesondere Reetdächer) beigetragen. Im ehemaligen Wasserwerk entstand eine Kindertagesstätten ähnliche Einrichtung, so dass die provisorische Lösung (Kinderspielstube im DGH) 1995 beendet werden konnte.

Im Jahr 2004 erfolgte die Errichtung eines neuen Feuerwehrgerätehauses. Der Bau eines Jugendraumes im Rahmen der LSE konnte im Jahr 2005 fertig gestellt werden. Die Erschließung des Baugebiet „Förn Sandweg“ konnte in 2009 abgeschlossen werden.

Im August 2008 wurde die kindergartenähnliche Einrichtung aufgrund Ausweitung der Öffnungszeiten von 3 auf 5 Tagen zu einem Kindergarten umgewandelt. Die Betreuungszeit wird ab August 2013 auf täglich 6 Stunden ausgeweitet.

Zum 1.8.2020 übernimmt der DRK Kreisverband Pinneberg e.V. die Trägerschaft der Kinderstube.

Innerhalb der Gemeinde Groß Nordende bestehen folgende Vereine, Verbände und Organisationen:

- Freiwillige Feuerwehr Groß Nordende
- Schulverein Groß Nordende e.V.
- Kleingartenverein Groß Nordende
- Jagdgemeinschaft Groß Nordende
- Ortsbauernverband Groß Nordende
- Groß Nordender Liedertafel
- Sportverein Groß Nordende von 1977 e.V.
- AKWG-Ortsverein
- GuB-Ortsverein

2.2 Übersicht über die Steuereinnahmen und wichtigsten Finanzaufweisungen sowie die Umlagen

Bezeichnung	2019/EUR	2020/EUR	2021/EUR	2022/EUR	2023/EUR
Grundsteuer A	14.625	14.780	14.800	14.800	14.800
Grundsteuer B	99.888	99.014	100.889	102.600	101.000
Gewerbsteuer	67.628	134.748	49.731	67.900	67.900
Gemeindeanteil an der Einkommensteuer	481.859	483.223	480.640	469.300	542.700
Gemeindeanteil an der Umsatzsteuer	2.573	3.874	8.362	6.900	7.400
Hundesteuer	4.630	5.093	5.324	4.900	5.000
Schlüsselzuweisungen	256.872	236.328	224.484	357.400	356.600
Allgemeine Zuweisung vom Land	2.683	18.857	17.028	2.600	2.600
Ausgleichsleistungen nach dem Familienleistungsausgleich § 31a FAG	43.224	47.664	45.648	52.600	53.800
Verzinsung von Steuernachforderungen	-43	236	305,5	100	100
Summe der allg. Deckungsmittel	973.939	1.043.817	947.211	1.079.100	1.151.900
Veränderung Vorjahr (in %)	1	7	-9	14	7
Gewerbsteuerumlage	12.903,00	16.960	4.478	7.000	7.000
Kreisumlage	333.580,53	331.622	341.484	329.700	357.600
Amtsumlage	122.276,04	154.622	175.922	192.600	208.900
Verzinsung von Steuererstattungen	118	0	183	100	100
Summe der Umlagen	468.878	503.204	522.068	529.400	573.600
Veränderung Vorjahr (in %)	5	7	4	1	8
Überschuss Produkt 61100	505.061	540.613	425.143	549.700	578.300

2.3 Entwicklung der Verbindlichkeiten

2.3.1 Übersicht über die Entwicklung der Verbindlichkeiten aus Krediten (ohne Umschuldung)

	Haushalts- jahre	Schulden- stand am 1.1.	zuzüglich Kredit- aufnahmen	abzüglich Tilgung	Schuldenstand am 31.12.		Nachrichtlich Restkredit- Ermächtigung ¹
					TEUR	EUR/EW.	
	Ist - 2019	130	0	22	108	136,71	
	Ist - 2020	108	0	23	85	106,65	
	Ist - 2021	85	0	23	62	77,21	
*	Soll - 2022	62	0	23	39	48,63	
*	Soll - 2023	39	0	23	16	19,95	
*	Soll - 2024	16	260	16	260	324,19	
*	Soll - 2025	260	0	26	234	291,77	
*	Soll - 2026	234	0	26	208	259,35	
	* Einwohnerzahl Stand 31.03.2022: 802						

¹ Restkreditermächtigung, die in das Folgejahr übertragen wird.

² Kreditaufnahme = Ansatz des Haushalts zuzüglich der Restkreditermächtigungen aus Vorjahren.

³ Kreditaufnahme = Restkreditermächtigungen aus Vorjahren bleiben unberücksichtigt.

2.3.2 Aufnahme von Darlehen

Eine Darlehensaufnahme ist für 2023 nicht vorgesehen.

2.4 Übersicht über die übernommenen Bürgschaften, Verpflichtungen aus Gewährverträgen sowie Rechtsgeschäften, die diesen wirtschaftlich gleichkommen

	Datum der Übernahme	Zweck	Ursprungshöhe in TEUR	Voraussichtliche Höhe zu Beginn des Haushaltsjahres in TEUR	voraussichtliches Datum des Auslaufens der Bürgschaft
1	2	3	4	5	6
I. Bürgschaften	keine				
1)					
2)					
3)					
Summe					
II. Verpflichtungen	keine				
1) DRK Kreisverband Pinneberg e.V.	Vertrag vom 4.6.2021	zum Betrieb der Kinderstube Gr. Nordende		152	31.12.2024
2)					
3)					
Summe					

2.5 Übersicht über den voraussichtlichen Stand der Sonderrücklagen, der Sonderposten und der Rückstellungen zu Beginn des Haushaltsjahres

		Stand zu Beginn des Vorvorjahres in TEUR	Stand zu Beginn des Vorjahres in TEUR	Stand zum Beginn des Haushalts- jahres in TEUR	Zuführung in TEUR	Entnahme in TEUR	Stand zum Ende des Haushalts- jahres in TEUR
1	2	3	4	5	6	7	8
1	Sonderrücklage						
1.1	nicht aufzulösende Zuschüsse	-	-				
1.2	nicht aufzulösende Zuweisungen	-	-				
1.3	Stellplatzrücklage	-	-	-	-	-	-
1.4	Zwischensumme zu 1	-	-	0	0	0	0
2	Sonderposten						
2.1	aufzulösende Zuschüsse	-	-				
2.2	aufzulösende Zuweisungen	-	-				
2.3	aufzulösende Beiträge	-	-				
2.4	nicht aufzulösende Beiträge	-	-				
2.5	Gebührenaussgleich	-	-	0	0	0	0
2.6	Treuhandvermögen	-	-	-	-	-	-
2.7	Dauergrabpflege	-	-	-	-	-	-
2.8	Sonstige Sonderposten	-	-	0	0	0	0
2.9	Zwischensumme zu 2	-	-	0	0	0	0
3	Rückstellungen nach § 24 GemHVO-Doppik						
3.1	Pensionsrückstellungen	-	-	-	-	-	-
3.2	Beihilferückstellungen	-	-	-	-	-	-
3.3	Altersteilzeitrückstellungen	-	-	-	-	-	-
3.4	Rückstellungen für später entstehende Kosten	-	-	0	0	0	0
3.5	Altlastenrückstellungen	-	-	-	-	-	-
3.6	Steuerrückstellungen	-	-	0	0	0	0
3.7	Verfahrensrückstellungen	-	-	-	-	-	-
3.8	Finanzausgleichsrückstellungen	-	-	0	0	0	0
3.9	Instandhaltungsrückstellungen	-	-	0	0	0	0
3.10	Rückstellungen für Verbindlichkeiten für im Haushaltsjahr empfangene Lieferungen und Leistungen, für die keine Rechnung vorliegt und der Rechnungsbetrag nicht bekannt ist.	-	-	0	0	0	0
3.11	Sonstige Rückstellungen	-	-	0	0	0	0
3.12	Zwischensumme zu 3	-	-	0	0	0	0

2.6 Übersicht über die Auszahlungen für Investitionen und Investitionsförderungsmaßnahmen

Haushalts- jahre	Fortgeschriebener Planansatz ¹	Ist	Nicht mehr benötigte Ermächtigungen ²	In das Folgejahr übertragen		nachrichtlich: Investitionsvolumen geplanter kreditähnlicher Rechtsgeschäfte ³
				Gesamt	aus Planungen der Vorjahre ⁴	
	in TEUR	in TEUR	in TEUR	in TEUR	in TEUR	in TEUR
1	2	3	4	5	6	7
2019						
2020						
2021 ⁵						
2022	146,0	-	-	-	-	0,0
2023	131,8	-	-	-	-	0,0
2024	264,0	-	-	-	-	0,0
2025	4,0	-	-	-	-	0,0
2026	4,0	-	-	-	-	0,0

¹ Die fortgeschriebenen Planansätze umfassen den Ansatz des Haushaltsjahres; die Veränderungen durch Nachträge, übertragene Ermächtigungen aus Haushaltsvorjahren. Nicht erfasst vom fortgeschriebenen Planansatz sind die über- und außerplanmäßige Aufwendungen und die zweckgebundenen Mehrerträge und entsprechende - aufwendungen.

² Gründe für nicht mehr benötigte Ermächtigungen können mit geringeren Auszahlungen durchgeführt werden; die Maßnahmen soll nicht mehr durchgeführt werden; die Maßnahme ist erneut veranschlagt oder soll erneut veranschlagt werden.

³ kreditähnliche Rechtsgeschäfte sind in dem Jahr erstmals zu erfassen, in dem der Vertrag geschlossen wird.

⁴ Der Teil der Spalte 5 angegebenen übertragenen gesamten Auszahlungen für Investitionen und Investitionsförderungsmaßnahmen, die schon in Vorjahren geplant waren und erneut übertragen werden sollen.

⁵ Angaben entfallen, wenn diese noch nicht vorliegen.

2.7 Darstellung der Entwicklung der bereinigten Auszahlungen aus laufender Verwaltungstätigkeit

		Bezeichnung	Haushaltsjahr					
			2021 ¹	2022 ²	2023 ³	2024 ⁴	2025 ⁴	2026 ⁴
			TEUR	TEUR	TEUR	TEUR	TEUR	TEUR
1 ⁵	2 ⁶	3	4	5	6	7	8	9
77	1	Auszahlungen aus laufender Verwaltungstätigkeit	0,0	1.391,2	1.458,0	1.353,2	1.274,6	1.274,6
7341	2	Abzgl. Gewerbesteuerumlage	0,0	7,0	7,0	5,2	5,2	5,2
7371	3	Abzgl. Allgemeine Umlage an das Land - Finanzausgleichsumlage an das Land -	0,0	0,0	0,0	0,0	0,0	0,0

		Bezeichnung	Haushaltsjahr					
			2021 ¹	2022 ²	2023 ³	2024 ⁴	2025 ⁴	2026 ⁴
			TEUR	TEUR	TEUR	TEUR	TEUR	TEUR
1 ⁵	2 ⁶	3	4	5	6	7	8	9
7372	4	Abzgl. Allgemeine Umlage an Gemeinden und Gemeindeverbände – Kreisumlage, Amtsumlage, Zusatzumlage, Finanzausgleichsumlage an den Kreis-	0,0	525,1	566,5	566,5	566,5	566,5
7373	5	Abzgl. Allgemeine Umlagen an Zweckverbände	0,0	0,0	0,0	0,0	0,0	0,0
	6	bereinigte Auszahlungen aus laufender Verwaltungstätigkeit	0,0	859,1	884,5	781,5	702,9	702,9
	7	Veränderung Vorjahr (in %)				-11,65	-10,05	0,0
	8	Empfehlung (in %)⁷	0,0	0,0	3,0	3,0	2,0	2,0

¹ Ergebnisse des Jahresabschlusses des zweiten, dem laufenden Haushaltsjahr vorangehenden Jahres

² Ansätze der Haushaltsplanung des dem laufenden Haushaltsjahr vorangehenden Jahres

³ Ansätze der Haushaltsplanung des laufenden Haushaltsjahres

⁴ Ansätze der Haushaltsplanung des dem Haushaltsjahr folgenden Jahre.

⁵ Die Ziffern geben an, in welchen Kontengruppen und Kontenarten veranschlagt wurde.

⁶ laufende Nummerierung der Zeile

⁷ im Haushaltserlass veröffentlichte Orientierungsdaten für die Steigerung der bereinigten Auszahlungen

2.8 Übersicht über die Ergebnisse der kostenrechnenden Einrichtungen im Vorjahr und im Haushaltsjahr

Die Gemeinde Groß Nordende erhebt in den folgenden Bereichen Gebühren und Entgelte:

a) Benutzungsgebühren für die Abwasserbeseitigung

Zu der kostenrechnenden Einrichtung ergeben sich folgende Deckungsgrade:

		Erträge	Aufwand	Ergebnis	Kosten- deckungsgrad
		EUR	EUR	EUR	
Abwasserbeseitigung	2022	95.300	95.300	0	100,00 %
	2023	98.300	98.300	0	100,00 %

2.9 Wesentliche Abweichungen des Haushaltsplanes vom Finanzplan

Im Haushaltsjahr 2023 sind keine wesentlichen Abweichungen vom Finanzplan ausgewiesen.

2.10 Übersicht über Sondervermögen, Zweckverbände und Gesellschaften, Kommunalunternehmen nach § 106 a GO, gemeinsame Kommunalunternehmen nach § 19 b GkZ und die anderen Anstalten, die von der Gemeinde getragen werden, mit Ausnahme der öffentlich-rechtlichen Sparkassen

Name	Stammkapital	Anteil der Gemeinde am Stammkapital		Gewinnabführung (+) Verlustabdeckung (-) Umlagen (-)		
	In TEUR	In TEUR	%	Vorvorjahr in TEUR	Vorjahr in TEUR	Haushaltsjahr in TEUR
1	2	3	4	5	6	7
I. Sondervermögen						
1) Kameradschaftskasse der Freiwilligen Feuerwehr				-1	-1	-1
II. Zweckverbände						
1) Wegeunterhaltungsverband				-10	-15	-15
2) Zweckverband Integrierte Station Unterelbe				-2	-2	-2
3) Zweckverband BZV Südholstein		20		0	0	0
III. Gesellschaften						
1) VR-Bank Pinneberg eG		0	0	0	0	0
2) Raiffeisenbank Elbmarsch eG		0	0	0	0	0
3) Raiffeisenbank Seestermühe eG		0	0	0	0	0
4) Beteiligung Schleswig-Holstein Netz AG		103		+3	+3	+3
IV. Kommunalunternehmen nach § 106 a GO						
1)						
2)						
V. gemeinsame Kommunalunternehmen nach § 19 b GkZ						
1)						
2)						
VI. andere Anstalten, die von der Gemeinde getragen werden, mit Ausnahme der öffentlich-rechtlichen Sparkassen						
1)						
2)						

Nachrichtlich:
Mitgliedschaften in Wasser- und Bodenverbänden
1) Sielverband Seestermühe

2.11 Haushaltswirtschaftliche Sperren

Es gibt keine Sperrvermerke.

2.12 Auflistung der Zuschüsse an Vereine und Verbände der Gemeinde Groß Nordende

Produktkonto	Name des Vereins bzw. des Verbandes	Betrag
12600.5318300	Freiwillige Feuerwehr Groß Nordende	5.000 €
28100.5318000	Nordender Liedertafel	200 €
36220.5318000	Zuschuss für Jugendpflegefahrten	100 €
36750.5318000	Zuschuss für Veranstaltungen der offenen Jugendarbeit	100 €
42100.5318000	SV Groß Nordende von 1977 e.V.	250 €
Summe der Zuweisungen und Zuschüsse 2023		5.650 €
Zuweisungen und Zuschüsse an Vereine und Verbände 2022		18.600 €
Zuweisungen und Zuschüsse an Vereine und Verbände 2021		19.877,24 €

3. Anlagen zum Haushaltsplan der Gemeinde Groß Nordende für das Haushaltsjahr 2023

3.1 Bilanz des Vorvorjahres – Aktiva

2	Bezeichnung	31.12.2022 (in EUR) ³	31.12.2023 (in EUR) ⁴
	<u>AKTIVA</u>		
	1. Anlagevermögen	0,00	0,00
01	1.1 Immaterielle Vermögensgegenstände	0,00	0,00
	1.2 Sachanlagen	0,00	0,00
	1.2.1 Unbebaute Grundstücke und grundstücksgleiche Rechte	0,00	0,00
021	1.2.1.1 Grünflächen	0,00	0,00
022	1.2.1.2 Ackerland	0,00	0,00
023	1.2.1.3 Wald, Forsten	0,00	0,00
029	1.2.1.4 Sonstige unbebaute Grundstücke	0,00	0,00
	1.2.2 Bebaute Grundstücke und grundstücksgleiche Rechte	0,00	0,00
032	1.2.2.1 Kinder- und Jugendeinrichtungen	0,00	0,00
033	1.2.2.2 Schulen	0,00	0,00
031	1.2.2.3 Wohnbauten	0,00	0,00
034	1.2.2.4 Sonstige Dienst-, Geschäfts- und Betriebsgebäude	0,00	0,00
	1.2.3 Infrastrukturvermögen	0,00	0,00
041	1.2.3.1 Grund und Boden des Infrastrukturvermögens	0,00	0,00
042	1.2.3.2 Brücken und Tunnel	0,00	0,00
043	1.2.3.3 Gleisanlagen mit Streckenausrüstung u. Sicherheitsanlagen	0,00	0,00
044	1.2.3.4 Entwässerungs- und Abwasserbeseitigungsanlagen	0,00	0,00
045	1.2.3.5 Straßennetze mit Wegen, Plätzen und Verkehrslenkungsanlagen	0,00	0,00
046	1.2.3.6 Sonstige Bauten des Infrastrukturvermögens	0,00	0,00
05	1.2.4 Bauten auf fremdem Grund u. Boden	0,00	0,00
06	1.2.5 Kunstgegenstände, Kulturdenkmäler	0,00	0,00
07	1.2.6 Maschinen und technische Anlagen, Fahrzeuge	0,00	0,00
08	1.2.7 Betriebs- und Geschäftsausstattung	0,00	0,00
09	1.2.8 Geleistete Anzahlungen, Anlagen im Bau	0,00	0,00
	1.3 Finanzanlagen	0,00	0,00
10	1.3.1 Anteile an verbundenen Unternehmen	0,00	0,00
11	1.3.2 Beteiligungen	0,00	0,00
12	1.3.3 Sondervermögen	0,00	0,00
131	1.3.4 Ausleihungen	0,00	0,00
1315	1.3.4.1 Ausleihungen an verbundene Unternehmen Beteiligungen, Sondervermögen	0,00	0,00
1316, 1318-1319	1.3.4.2 Sonstige Ausleihungen	0,00	0,00
140-142, 144	1.3.5 Wertpapiere des Anlagevermögens	0,00	0,00
	2. Umlaufvermögen	0,00	0,00
	2.1 Vorräte	0,00	0,00
151-153	2.1.1 Roh-, Hilfs-, und Betriebsstoffe	0,00	0,00
1551, 156	2.1.2 unfertige Erzeugnisse und unfertige Leistungen	0,00	0,00
154, 1552	2.1.3 fertige Erzeugnisse und Waren	0,00	0,00
157-159	2.1.4 Geleistete Anzahlungen und sonstige Vorräte	0,00	0,00
	2.2 Forderungen und sonstige Vermögensgegenstände	0,00	0,00
161, 2111292	2.2.1 Öffentlich-rechtliche Forderungen aus Dienstleistungen	0,00	0,00
169, 2111270-2111276	2.2.2 Sonstige öffentlich-rechtliche Forderungen	0,00	0,00
171	2.2.3 Privatrechtliche Forderungen aus Dienstleistungen	0,00	0,00
179	2.2.4 Sonstige Privatrechtliche Forderungen	0,00	0,00
178	2.2.5 Sonstige Vermögensgegenstände	0,00	0,00
143	2.3 Wertpapiere des Umlaufvermögens	0,00	0,00
18	2.4 Liquide Mittel	0,00	0,00
19	3. Aktive Rechnungsabgrenzung	0,00	0,00
	BILANZSUMME AKTIVA	0,00	0,00

3.2 Bilanz des Vorvorjahres – Passiva

2	Bezeichnung	31.12.2022 (in EUR) ³	31.12.2023 (in EUR) ⁴
	PASSIVA		
	1. Eigenkapital	0,00	0,00
201	1.1 Allgemeine Rücklage	0,00	0,00
202	1.2 Sonderrücklage	0,00	0,00
203	1.3 Ergebnisrücklage	0,00	0,00
204	1.4 vorgetragener Jahresfehlbetrag	0,00	0,00
205, 4-5, 8600000	1.5 Jahresüberschuss / Jahresfehlbetrag	0,00	0,00
	2. Sonderposten	0,00	0,00
231	2.1 für aufzulösende Zuschüsse	0,00	0,00
232	2.2 für aufzulösende Zuweisungen	0,00	0,00
	2.3 für Beiträge	0,00	0,00
2331	2.3.1 aufzulösende Beiträge	0,00	0,00
2332	2.3.2 nicht aufzulösende Beiträge	0,00	0,00
234	2.4 für Gebührenaussgleich	0,00	0,00
235	2.5 für Treuhandvermögen	0,00	0,00
236	2.6 für Dauergrabpflege	0,00	0,00
239	2.7 Sonstige Sonderposten	0,00	0,00
	3. Rückstellungen	0,00	0,00
2510-2511, 2513-2519	3.1 Pensionsrückstellung	0,00	0,00
2512	3.2 Beihilferückstellungen	0,00	0,00
281	3.3 Altersteilzeitrückstellung	0,00	0,00
261	3.4 Rückstellung für später entstehende Kosten	0,00	0,00
262	3.5 Altlastenrückstellung	0,00	0,00
282	3.6 Steuerrückstellung	0,00	0,00
283	3.7 Verfahrensrückstellung	0,00	0,00
284	3.8 Finanzausgleichsrückstellung	0,00	0,00
27	3.9 Instandhaltungsrückstellungen	0,00	0,00
285	3.10 Rückstellungen für Verbindlichkeiten für im Haushaltsjahr empfangene Lieferungen und Leistungen, für die keine Rechnung vorliegt und der Rechnungsbetrag nicht bekannt ist	0,00	0,00
289	3.11 Sonstige andere Rückstellungen	0,00	0,00
	4. Verbindlichkeiten	0,00	0,00
30	4.1 Anleihen	0,00	0,00
	4.2 Verbindlichkeiten aus Krediten für Investitionen	0,00	0,00
3215	4.2.1 von verbundenen Unternehmen, Beteiligungen, Sondervermögen	0,00	0,00
3210-3214, 3216	4.2.2 vom öffentlichen Bereich	0,00	0,00
3217-3219	4.2.3 vom privaten Kreditmarkt	0,00	0,00
331-339	4.3 Verbindlichkeiten aus Kassenkrediten	0,00	0,00
34	4.4 Verbindlichkeiten aus Vorgängen, die Kreditaufnahmen wirtschaftlich gleichkommen	0,00	0,00
35	4.5 Verbindlichkeiten aus Lieferungen und Leistungen	0,00	0,00
36	4.6 Verbindlichkeiten aus Transferleistungen	0,00	0,00
37	4.7 Sonstige Verbindlichkeiten	0,00	0,00
39	5. Passive Rechnungsabgrenzung	0,00	0,00
	BILANZSUMME PASSIVA	0,00	0,00

3.3 Übersicht über die Entwicklung des Eigenkapitals und des Anteils des Eigenkapitals an der Bilanzsumme

Haushaltsjahre	Allgemeine Rücklage am 31.12. in TEUR	Sonderrücklage am 31.12. in TEUR	Ergebnisrücklage am 31.12. in TEUR	Vorgetragen-er Jahresfehlbetrag in TEUR	Jahresüberschuss/ Jahresfehlbetrag in TEUR	Eigenkapital am 31.12. In TEUR	Bilanzsumme am 31.12. in TEUR	Anteil des Eigenkapitals an der Bilanzsumme in %
1	2	3	4	5	6	7	8	9
2019								
2020								
2021								
2022	Eröffnungsbilanz liegt noch nicht vor							
Haushaltsjahr 2023								
2024								
2025								
2026								

3.4 Übersicht über die aus Verpflichtungsermächtigungen voraussichtlich fällig werdenden Auszahlungen

Verpflichtungsermächtigungen im Haushaltsplan des Jahres:	Voraussichtlich fällige Auszahlungen in TEUR				
	2023	2024	2025	2026	2027 ff.
1	2	3	4	5	6
2020	---	---	---	---	---
2021	---	---	---	---	---
2022	---	---	---	---	---
Haushaltsjahr 2023	---	260	---	---	---
Summe:	---	260	---	---	---
Nachrichtlich:					
In der mittelfristigen Finanzplanung vorgesehene Kreditaufnahmen (ohne Umschuldungskredite)	---	260	---	---	---

3.5 Übersicht über die gebildeten Budgets

Deckungskreis: 0001	
Typ: echte gegenseitige Deckung Personalkosten	
111000.50120000	200
111000.50320000	100
111000.50390000	1.300
111000.54210000	11.800
126000.54210000	4.900
365000.50120000	10.700
365000.50220000	700
365000.50320000	2.300
573100.50120000	8.500
573100.50220000	500
573100.50320000	1.900
573110.50120000	1.400
573200.50120000	21.000
573200.50220000	1.500
573200.50320000	2.400
Summe Aufwendungen	69.200
Deckungskreis: 0002	
Typ: echte gegenseitige Deckung Innere Verwaltungsangelegenheiten	
111100.54290000	1.000
111100.54310000	1.300
111100.54410000	1.800
111100.54522100	200
Summe Aufwendungen	4.300
Deckungskreis: 0003	
Typ: echte gegenseitige Deckung Gebäudemanagement	
111300.52110000	56.500
111300.52410000	37.100
Summe Aufwendungen	93.600
Deckungskreis: 0004	
Typ: echte gegenseitige Deckung Statistik und Wahlen	
121000.54210000	1.000
121000.54310000	300
Summe Aufwendungen	1.300
Deckungskreis: 0005	
Typ: echte gegenseitige Deckung Freiwillige Feuerwehr	
126000.50410000	2.000
126000.52210000	600
126000.52510000	3.500
126000.52610000	20.000
126000.52620000	6.000
126000.52710000	5.500
126000.53160000	1.300
126000.53183000	5.000
126000.54290000	500
126000.54310000	1.800

126000.54410000	1.900
126000.54560000	1.000
Summe Aufwendungen	49.100
Deckungskreis: 0006	
Typ: echte gegenseitige Deckung	
Schulkostenbeiträge	
211100.54510000	0
211100.54522000	55.000
217000.54510000	0
217000.54522000	35.000
218000.54510000	0
218000.54522000	80.000
221000.54510000	0
221000.54522000	5.000
Summe Aufwendungen	175.000
Deckungskreis: 0007	
Typ: echte gegenseitige Deckung	
Heimat- und sonstige Kulturpflege	
281000.52910000	200
281000.53180000	400
281000.54310000	200
Summe Aufwendungen	800
Deckungskreis: 0008	
Typ: echte gegenseitige Deckung	
Tageseinrichtung für Kinder	
365000.53180000	152.300
365000.54521000	183.000
Summe Aufwendungen	335.300
Deckungskreis: 0009	
Typ: echte gegenseitige Deckung	
Abwasserbeseitigung	
538100.52210000	6.600
538100.52310000	200
538100.52410000	12.000
538100.53130000	47.000
538100.54522000	400
538100.54522100	7.900
Summe Aufwendungen	74.100
Deckungskreis: 0010	
Typ: echte gegenseitige Deckung	
Gemeindestraßen	
541000.52210000	13.300
541000.52310000	100
541000.52410000	12.200
541000.52710000	500
541000.53130000	14.500
545000.54570000	3.000
Summe Aufwendungen	43.600
Deckungskreis: 0011	
Typ: echte gegenseitige Deckung	
Wirtschaftsförderung	
571000.53130000	1.500
571000.54310000	1.000
Summe Aufwendungen	2.500

Deckungskreis: 0012	
Typ: <i>echte gegenseitige Deckung</i> Dorfgemeinschaftshaus	
573100.52110000	4.500
573100.52710000	500
573100.54310000	300
Summe Aufwendungen	5.300
Deckungskreis: 0013	
Typ: <i>echte gegenseitige Deckung</i> Bauhof	
573200.52510000	3.700
573200.52710000	3.000
Summe Aufwendungen	6.700
Deckungskreis: 0014	
Typ: <i>echte gegenseitige Deckung</i> Umlagen	
611000.53410000	7.000
611000.53721000	357.600
611000.53722000	0
611000.53722100	208.900
611000.55920000	100
Summe Aufwendungen	573.600
Deckungskreis: 0015	
Typ: <i>echte gegenseitige Deckung</i> Öffentliche Gewässer	
552000.52210000	2.500
552000.53130000	800
Summe Aufwendungen	3.300

3.6 Investitionsprogramm der Gemeinde Groß Nordende für die Haushaltsjahre 2023 bis 2026

	Ansatz 2023	Planwert 2024	Planwert 2025	Planwert 2026	Planwert 2027	Bisher ber.	Gesam t VE	Gesamt Invest.
	1	2	3	4	5	6	7	8
126002201	Erwerb von beweglichem Anlagevermögen							
Einzahlungen	0	0	0	0	0	0,00	0	0,00
Auszahlungen	3.000	3.000	3.000	3.000	0	0,00	0	12.000,00
12600078320000 Auszahlungen aus dem Erwerb von beweglichen Sachen des Anlagevermögens oberhalb der Wertgrenze i.H.v. 150 Euro und bis einschl. der Wertgrenze i.H.v. 1.000 Euro Erläuterung:								
Ersatzbeschaffungen	3.000	3.000	3.000	3.000	0	0,00	0	12.000,00
Saldo	-3.000	-3.000	-3.000	-3.000	0	0,00	0	-12.000,00
126002202	Erweiterung des Feuerwehrgerätehauses							
Einzahlungen	0	0	0	0	0	0,00	0	0,00
Auszahlungen	25.000	250.000	0	0	0	0,00	0	275.000,00
12600078510000 Auszahlungen aus Hochbaumaßnahmen Erläuterung:								
Planungskosten für die Erweiterung des Feuerwehrgerätehauses	25.000	250.000	0	0	0	0,00	0	275.000,00
Saldo	-25.000	-250.000	0	0	0	0,00	0	-275.000,00
126002203	Baukosten Abgasabsaugeinrichtung							
Einzahlungen	0	0	0	0	0	0,00	0	0,00
Auszahlungen	0	10.000	0	0	0	0,00	0	10.000,00
12600078510000 Auszahlungen aus Hochbaumaßnahmen Erläuterung:								
Planungskosten für die Erweiterung des Feuerwehrgerätehauses	0	10.000	0	0	0	0,00	0	10.000,00
Saldo	0	-10.000	0	0	0	0,00	0	-10.000,00
366502301	Erwerb von beweglichem Anlagevermögen							
Einzahlungen	0	0	0	0	0	0,00	0	0,00
Auszahlungen	3.000	0	0	0	0	0,00	0	0,00
36650078310000 Auszahlungen aus dem Erwerb von beweglichen Sachen des Anlagevermögens oberhalb der Wertgrenze i.H.v. 1.000 Euro Erläuterung:								
Anschaffung einer Wippe für den Kinderspielplatz	3.000	0	0	0	0	0,00	0	0,00
Saldo	-3.000	0	0	0	0	0,00	0	0,00
538002201	Aufstellung eines Kanalkatasters für die Oberflächenentwässerung							
Einzahlungen	0	0	0	0	0	0,00	0	0,00
Auszahlungen	94.000	0	0	0	0	0,00	0	100.000,00
53810078520000 Auszahlungen aus Tiefbaumaßnahmen Erläuterung:								
Aufstellung eines Kanalkatasters für die Oberflächenentwässerung	94.000	0	0	0	0	0,00	0	100.000,00
Saldo	-94.000	0	0	0	0	0,00	0	-100.000,00
538002202	Aufstellung eines Kanalkatastes für das Schmutzwassernetz							
Einzahlungen	0	0	0	0	0	0,00	0	0,00
Auszahlungen	5.800	0	0	0	0	0,00	0	5.800,00
53810078520000 Auszahlungen aus Tiefbaumaßnahmen Erläuterung:								
	5.800	0	0	0	0	0,00	0	5.800,00

	Ansatz 2023	Planwert 2024	Planwert 2025	Planwert 2026	Planwert 2027	Bisher ber.	Gesam t VE	Gesamt Invest.
	1	2	3	4	5	6	7	8
Schlußrechnung der Honorarkosten								
Saldo	-5.800	0	0	0	0	0,00	0	-5.800,00
573202201	Erwerb von beweglichem Anlagevermögen							
Einzahlungen	0	0	0	0	0	0,00	0	0,00
Auszahlungen	1.000	1.000	1.000	1.000	0	0,00	0	4.000,00
57320078320000 Auszahlungen aus dem Erwerb von beweglichen Sachen des Anlagevermögens oberhalb der Wertgrenze i.H.v. 150 Euro und bis einschl. der Wertgrenze i.H.v. 1.000 Euro Erläuterung: Ersatzbeschaffungen	1.000	1.000	1.000	1.000	0	0,00	0	4.000,00
Saldo	-1.000	-1.000	-1.000	-1.000	0	0,00	0	-4.000,00
Einzahlungen	0	0	0	0	0	0,00	0	0,00
Auszahlungen	131.800	264.000	4.000	4.000	0	0,00	0	406.800,00
Zu-/Überschuss	-131.800	-264.000	-4.000	-4.000	0	0,00	0	-406.800,00

4. Gesamtpläne

4.1 Ergebnisplan

Ertrags- und Aufwandsarten			Ergebnis 2021 in EUR	Ansatz 2022 in EUR	Ansatz 2023 in EUR	Planung 2024 in EUR	Planung 2025 in EUR	Planung 2026 in EUR
1 ¹	2 ²	3	4	5	6	7	8	9
40	1	Steuern und ähnliche Abgaben	0,00	721.800	792.600	802.800	826.500	857.200
41	2	+ Zuwendungen und allgemeine Umlagen	0,00	510.400	488.000	502.200	381.600	389.100
42	3	+ sonstige Transfererträge	0,00	0	0	0	0	0
43	4	+ öffentlich-rechtliche Leistungsentgelte	0,00	95.600	98.500	99.300	100.100	100.100
441- 442, 446	5	+ privatrechtliche Leistungsentgelte	0,00	55.400	37.000	37.000	37.000	37.000
448	6	+ Kostenerstattungen und Kostenumlagen	0,00	6.100	1.600	1.600	1.600	1.600
45	7	+ sonstige Erträge	0,00	32.400	20.700	20.700	20.700	20.700
471	8	+ aktivierte Eigenleistungen	0,00	0	0	0	0	0
472	9	+/- Bestandsveränderungen	0,00	0	0	0	0	0
	10	= Erträge (= Zeilen 1 bis 9)	0,00	1.421.700	1.438.400	1.463.600	1.367.500	1.405.700
50	11	Personalaufwendungen	0,00	45.000	54.500	55.700	56.500	56.500
51	12	+ Versorgungsaufwendungen	0,00	0	0	0	0	0
52	13	+ Aufwendungen für Sach- und Dienstleistungen	0,00	153.000	196.000	138.900	140.700	140.700
57	14	+ bilanzielle Abschreibungen	0,00	50.200	46.400	46.400	50.100	50.100
53	15	+ Transferaufwendungen	0,00	763.000	797.500	759.300	673.400	673.400
54	16	+ sonstige Aufwendungen	0,00	429.600	409.600	397.800	398.000	398.000
	17	= Aufwendungen (= Zeilen 11 bis 16)	0,00	1.440.800	1.504.000	1.398.100	1.318.700	1.318.700
	18	= Ergebnis der laufenden Verwaltungstätigkeit (= Zeilen 10 / 17)	0,00	-19.100	-65.600	65.500	48.800	87.000
4600 00- 4619 98, 462- 469	19	+ Finanzerträge	0,00	3.800	3.800	3.800	3.800	3.800
5500 00- 5519 98, 5562- 5599	20	- Zinsen und sonstige Finanzaufwendungen	0,00	600	400	1.500	6.000	6.000
	21	= Finanzergebnis (= Zeilen 19 und 20)	0,00	3.200	3.400	2.300	-2.200	-2.200
	22	= Jahresergebnis3 (= Zeilen 18 und 21)	0,00	-15.900	-62.200	67.800	46.600	84.800

¹ Die Ziffern geben an, in welchen Kontengruppen und Kontenarten veranschlagt wird.

² laufende Nummerierung der Zeile

³ Jahresüberschuss / Jahresfehlbetrag

4.2 Finanzplan

Einzahlungs- und Auszahlungsarten			Ergebnis 2021 in EUR	Ansatz 2022 in EUR	Ansatz 2023 in EUR	Planung 2024 in EUR	Planung 2025 in EUR	Planung 2026 in EUR
1 ³	2 ⁴	3	4	5	6	7	8	9
60	1	Steuern und ähnliche Abgaben	0,00	721.800	792.600	802.800	826.500	857.200
61	2	+ Zuwendungen und allgemeine Umlagen	0,00	510.400	488.000	502.200	381.600	389.100
62	3	+ sonstige Transfereinzahlungen	0,00	0	0	0	0	0
63	4	+ öffentlich-rechtliche Leistungsentgelte	0,00	95.600	98.500	99.300	100.100	100.100
641- 642, 646	5	+ privatrechtliche Leistungsentgelte	0,00	55.400	37.000	37.000	37.000	37.000
648	6	+ Kostenerstattungen und Kostenumlagen	0,00	6.100	1.600	1.600	1.600	1.600
65	7	+ sonstige Einzahlungen	0,00	20.700	20.700	20.700	20.700	20.700
66	8	+ Zinsen und sonstige Finanzeinzahlungen	0,00	3.800	3.800	3.800	3.800	3.800
	9	= Einzahlungen aus laufender Verwaltungstätigkeit (= Zeilen 1 bis 8)	0,00	1.413.800	1.442.200	1.467.400	1.371.300	1.409.500
70	10	Personalauszahlungen	0,00	45.000	54.500	55.700	56.500	56.500
71	11	+ Versorgungsauszahlungen	0,00	0	0	0	0	0
72	12	+ Auszahlungen für Sach- und Dienstleistungen	0,00	153.000	196.000	138.900	140.700	140.700
75	13	+ Zinsen und sonstige Finanzauszahlungen	0,00	600	400	1.500	6.000	6.000
73	14	+ Transferauszahlungen	0,00	763.000	797.500	759.300	673.400	673.400
74	15	+ sonstige Auszahlungen	0,00	429.600	409.600	397.800	398.000	398.000
	16	= Auszahlungen aus laufender Verwaltungstätigkeit (=Zeilen 10 bis 15)	0,00	1.391.200	1.458.000	1.353.200	1.274.600	1.274.600
	17	= Saldo aus laufender Verwaltungstätigkeit (= Zeilen 9 / 16)	0,00	22.600	-15.800	114.200	96.700	134.900
681	18	Einzahlungen aus Zuweisungen und Zuschüssen für Investitionen und Investitionsförderungsmaßnahmen	0,00	45.000	0	0	0	0
682	19	+ Einzahlungen aus der Veräußerung von Grundstücken und Gebäuden	0,00	600	600	600	600	600
683	20	+ Einzahlungen aus der Veräußerung von beweglichem Anlagevermögen	0,00	3.300	0	0	0	0
684	21	+ Einzahlungen aus der Veräußerung von Finanzanlagen	0,00	0	0	0	0	0
685	22	+ Einzahlungen aus der Abwicklung von Baumaßnahmen	0,00	0	0	0	0	0
686	23	+ Einzahlungen aus Rückflüssen (für Investitionen und Investitionsförderungsmaßnahmen Dritter)	0,00	0	0	0	0	0

Einzahlungs- und Auszahlungsarten			Ergebnis 2021 in EUR	Ansatz 2022 in EUR	Ansatz 2023 in EUR	Planung 2024 in EUR	Planung 2025 in EUR	Planung 2026 in EUR
1 ³	2 ⁴	3	4	5	6	7	8	9
688	24	+ Einzahlungen aus Beiträgen u.ä. Entgelten	0,00	0	0	0	0	0
689	25	+ sonstige Investitionseinzahlungen	0,00	0	0	0	0	0
	26	= Einzahlungen aus Investitionstätigkeit (= Zeilen 18 bis 25)	0,00	48.900	600	600	600	600
781	27	Auszahlungen von Zuweisungen und Zuschüssen für Investitionen und Investitionsförderungsmaßnahmen	0,00	0	0	0	0	0
782	28	+ Auszahlungen für den Erwerb von Grundstücken und Gebäuden	0,00	0	0	0	0	0
783	29	+ Auszahlungen für den Erwerb von beweglichem Anlagevermögen	0,00	4.900	7.000	4.000	4.000	4.000
784	30	+ Auszahlungen für den Erwerb von Finanzanlagen	0,00	0	0	0	0	0
785	31	+ Auszahlungen für Baumaßnahmen	0,00	141.100	124.800	260.000	0	0
786	32	+ Auszahlungen für die Gewährung von Ausleihungen (für Investitionen und Investitionsförderungsmaßnahmen Dritter)	0,00	0	0	0	0	0
787	33	+ sonstige Investitionsauszahlungen	0,00	0	0	0	0	0
	34	= Auszahlungen aus Investitionstätigkeit (= Zeilen 27 bis 33)	0,00	146.000	131.800	264.000	4.000	4.000
	35	= Saldo aus Investitionstätigkeit (= Zeilen 26 / 34)	0,00	-97.100	-131.200	-263.400	-3.400	-3.400
672	35a	Einzahlungen aus fremden Finanzmitteln	0,00					
772	35b	Auszahlungen aus fremden Finanzmitteln	0,00					
	35c	Saldo aus fremden Finanzmitteln	0,00					
	36	= Finanzmittelüberschuss/-fehlbetrag (= Zeilen 17, 35, 35c und 35f)	0,00	-74.500	-147.000	-149.200	93.300	131.500
692	37	+ Aufnahme von Krediten für Investitionen und Investitionsförderungsmaßnahmen	0,00	0	0	260.000	0	0
695	38	+ Einzahlungen aus Rückflüssen von Darlehen aus der Anlage liquider Mittel	0,00	0	0	0	0	0
693	39	+ Aufnahme von Kassenkrediten (ohne Kontokorrent)	0,00					
792	40	– Tilgung von Krediten für Investitionen und Investitionsförderungsmaßnahmen	0,00	22.500	22.500	16.900	26.000	26.000
795	41	– Auszahlungen aus der Gewährung von Darlehen zur Anlage liquider Mittel	0,00	0	0	0	0	0
793	42	– Tilgung von Kassenkrediten (ohne Kontokorrent)	0,00	0	0	0	0	0
	43	= Saldo aus Finanzierungstätigkeit	0,00	-22.500	-22.500	243.100	-26.000	-26.000

Einzahlungs- und Auszahlungsarten			Ergebnis 2021 in EUR	Ansatz 2022 in EUR	Ansatz 2023 in EUR	Planung 2024 in EUR	Planung 2025 in EUR	Planung 2026 in EUR
1 ³	2 ⁴	3	4	5	6	7	8	9
	44	= Finanzmittelsaldo (=Zeilen 36 + 43)	0,00	-97.000	-169.500	93.900	67.300	105.500
	45	+ Finanzmittelbestand am Anfang des Haushaltsjahres	0,00	0	0	0	0	0
	46	- Anfangsbestand Kassenkredite aus Kontokorrent	0,00					
332	47	+ Endbestand Kassenkredite aus Kontokorrent	0,00					
	48	= Finanzmittelbestand zum Ende des Haushaltsjahres (=Zeilen 44 bis 47)	0,00	-97.000	-169.500	93.900	67.300	105.500

¹ Bei Ämtern sind zusätzlich die Zeilen 35d (Kto. 673 Einzahlungen für amtsangehörige Gemeinde), 35f (Kto. 773 Auszahlungen für amtsangehörige Gemeinde) und 35e (Saldo aus Ein- und Auszahlungen für amtsangehörige Gemeinden) auszuweisen. Hier sind jedoch lediglich die Ergebnisse des Vorvorjahres (Spalte 4) anzugeben; Eine Planung erfolgt nicht. Der vorgenannte Saldo ist bei der Berechnung des Finanzmittelüberschusses / -fehlbetrags in der Spalte 36 zu berücksichtigen.

² Angaben nur in Zeilen 27 bis 34; kein Pflichtbestandteil des Finanzplans. Beträge in Spalte 10 können in TEUR angegeben werden, Rundungsdifferenzen sind zulässig.

³ Die Ziffern geben an, in welchen Kontengruppen und Kontenarten veranschlagt wird.

⁴ laufende Nummerierung der Zeile

5. Produkthaushalte

5.1 Erläuterungen

5.2 Hauptproduktbereich 1 – Zentrale Verwaltung

5.3 Hauptproduktbereich 2 – Schule und Kultur

5.4 Hauptproduktbereich 3 – Soziales und Jugend

5.5 Hauptproduktbereich 4 – Gesundheit und Sport

5.6 Hauptproduktbereich 5 – Gestaltung und Umwelt

5.7 Hauptproduktbereich 6 – Zentrale Finanzleistungen

5.1 Erläuterungen zum Produkthaushalt für das Haushaltsjahr 2023

Doppik-Konto	Zust. Amt	Erläuterungen	Ansatz 2023
111000 50120000 Entgelte und dgl. - Arbeitnehmerinnen/Arb eitnehmer	11	Erläuterungen zum Konto (ü): Entgelt für Gemeindebotin	200
111000 50320000 Sozialversicherungsbeit räge Arbeitnehmerinnen/Arb eitnehmer	11	Erläuterungen zum Konto (ü): SV Gemeindebotin	100
111000 50390000 Sozialversicherungsbeit räge Sonstige Beschäftigte	11	Erläuterungen zum Konto (ü): Sozialversicherungsbeiträge Bürgermeisterin	1.300
111000 52910000 Aufwendungen für sonstige Dienstleistungen	4	Erläuterungen zum Konto (ü): Repräsentationskosten und Ehrungen	1.400
111000 54210000 Aufwendungen für ehrenamtliche und sonstige Tätigkeit	11	Erläuterungen zum Konto (ü): 9.800 € Aufwandsentschädigung Bürgermeisterin und Stellvertretung 1.600 € Entschädigungen an Gemeindevertreter und bürgerliche Mitglieder 400 € Fahrtkostenpauschale der Bürgermeisterin	11.800
111000 54290000 Sonstige Aufwendungen für die Inanspruchnahme von Rechten und Diensten	4	Erläuterungen zum Konto (ü): 300 € Verfügungsmittel	300
111100 54290000 Sonstige Aufwendungen für die Inanspruchnahme von Rechten und Diensten	1	Erläuterungen zum Konto (ü): - 659 € Beitrag an den Schl.-Holst. Gemeindetag - 250 € Beitrag Kommunalen Arbeitgeberverband	1.000
111100 54310000 Geschäftsaufwendunge n	1	Erläuterungen zum Konto (ü): 300 € Telefongebühren für Mobiltelefon der Bürgermeisterin 1.000 € Allgemeine Geschäftsausgaben	1.300
111100 54410000 Steuern, Versicherungen, Schadenfälle	1	Erläuterungen zum Konto (ü): Wohngebäude- und Inhaltsversicherung Versicherung Tempomessgerät Umlage Unfallkasse Nord Umlage Kommunalen Schadenausgleich Jahresbetreuung BAD Gesundheitsvorsorge	1.800
111100 54522100 Erstattungen an das Amt GuMS	1	Erläuterungen zum Konto (ü): Die Portoabrechnung wird über die Amtsumlage abgewickelt. Besondere Versandaktionen (z.B. Einladung zur Seniorenfahrt etc.) werden weiterhin der Gemeinde in Rechnung gestellt.	200
111300 44110000 Mieten und Pachten	5	Erläuterungen zum Konto (ü): 25.400 € Mieten/Nebenkosten Wohnungen Dorfstraße 7.244,20 € Mietwert DRK KiTa	32.600
111300 44870000 Erstattungen von privaten Unternehmen	5	Erläuterungen zum Konto (ü): Guthaben aus Strom- und Gasabrechnungen Anteilige Stromkosten der Mieter Dorfstr. 93 für das Treppenhaus	500
111300 48110000 Erträge aus ILV - Kalkulatorische Miete -	3	Erläuterungen zum Konto (ü): Die Aufwendungen für Kosten der baulichen Unterhaltung und Bewirtschaftung werden zentral beim Produkt	77.600

		"Gebäudemanagement" veranschlagt. Auf Grundlage der vorläufigen Abrechnung 2022 werden die Planzahlen für die Produkte 12600, 36500, 36600, 57310, 57311 und 57312 berechnet	
111300 52110000 Unterhaltung der Grundstücke und baulichen Anlagen	5	Erläuterungen zum Konto (ü): Der Unterhaltungsaufwand für die gemeindlichen Liegenschaften wird mit insgesamt 56.500,-- € eingeplant. 5.000 € Feuerwehrgerätehaus (u.a. Austausch Wellplatten) 20.000 € KiTa (Dachsanierung) 10.000 € Jugendraum (Dachsanierung) 5.000 € Dorfgemeinschaftshaus 7.000 € Ehemalige Schule (Bodenbelagsarbeiten in der Eingangshalle) 500 € Alte Feuerwache 9.000 € Mietwohnungen	56.500
111300 52410000 Bewirtschaftung der Grundstücke und baulichen Anlagen	5	Erläuterungen zum Konto (ü): Der Bewirtschaftungsaufwand für die gemeindlichen Liegenschaften (Dorfgemeinschaftshaus, Feuerwehrgerätehaus, KiTa, Jugendraum, ehemalige Schule, Alte Feuerwache und Mietwohnungen) wird mit insgesamt 37.100,-- € eingeplant., die sich wie folgt aufteilen: Abfallgebühren 200 € Versicherungen 2.800 € E-Check 1.000 € Reinigung 500 € Strom 16.600 € Gas 16.000 €	37.100
111300 57113000 Abschreibungen auf Gebäude	3	Erläuterungen zum Konto (ü): Anteil Abschreibung Mietwohnungen	1.700
111300 58110010 Aufwendungen aus ILV - Bauhof -	3	Erläuterungen zum Konto (ü): Erstattung für Leistungen des Bauhofes und Fuhrparkleistungen für den Bereich des allgemeinen Grundvermögen (ehemalige Schule nichtöffentlicher Teil)	2.200
111310 44110000 Mieten und Pachten	5	Erläuterungen zum Konto (ü): Erträge aus Verpachtung	3.200
111310 52410000 Bewirtschaftung der Grundstücke und baulichen Anlagen	5	Erläuterungen zum Konto (ü): Umlage Landwirtschaftskammer Grundsteuer A für Kleingartengelände	200
111310 68210000 Einzahlungen aus der Veräußerung von Grundstücken und Gebäuden	5	Erläuterungen zum Konto (ü): Für die Kaufpreisnachzahlung eines Grundstückes aus dem B-Plan 3 wurde eine Ratenzahlung vereinbart	600
121000 54210000 Aufwendungen für ehrenamtliche und sonstige Tätigkeit	2	Erläuterungen zum Konto (ü): Erfrischungsgelder für Wahlvorstände und Gemeindevwahlausschuss	1.000
121000 54310000 Geschäftsaufwendungen	2	Erläuterungen zum Konto (ü): 2023 findet die Kommunalwahl statt (Wahlperiode 5 Jahre). Der Bundestag (Wahlperiode 4 Jahre) wurde 2021 zuletzt gewählt. Die Europawahl (Wahlperiode 5 Jahre) fand 2019 zuletzt statt. Die Landtagswahl (Wahlperiode 5 Jahre) fand 2022 zuletzt statt. Die Kosten für die überregionalen Wahlen werden über den Amtshaushalt abgewickelt. Die Gemeinden haben lediglich den Aufwand für die Kommunalwahlen zu tragen. Sofern eine Verpflegung des Wahlvorstandes über das Erfrischungsgeld hinaus erfolgt, ist	300

		dieser Aufwand auch bei überregionalen Wahlen von den Gemeinden zu übernehmen. Für die Kommunalwahl werden 300,-- € veranschlagt.	
126000 43210000 Benutzungsgebühren und ähnliche Entgelte	2	Erläuterungen zum Konto (ü): Gebühren für Einsätze	0
126000 44821000 Erstattungen vom Kreis	2	Erläuterungen zum Konto (ü): Anteilige Erstattung von Verdienstausfallentschädigungen für Lehrgangsbesuche und dergleichen	100
126000 44880000 Erstattungen vom übrigen Bereich	2	Erläuterungen zum Konto (ü): Kostenerstattung für Feuerwehreinsätze	1.000
126000 50410000 Beihilfen, Unterstützungen und dgl.	2	Erläuterungen zum Konto (ü): Für ärztliche Untersuchungen und Schutzimpfungen der Feuerwehrkameraden. Insbesondere für Atemschutzgeräteträger sind regelmäßige Untersuchungen vorgeschrieben.	2.000
126000 52210000 Unterhaltung des sonstigen unbeweglichen Vermögens	5	Erläuterungen zum Konto (ü): Unterhaltung des Aussengeländes des Feuerwehrgerätehauses	600
126000 52510000 Haltung von Fahrzeugen	2	Erläuterungen zum Konto (ü): Kosten für den Betrieb der Einsatzfahrzeuge wie Reparatur- und Wartungskosten, Treibstoffe ~ 2.200 € Fahrzeugunterhaltung ~ 1.300 € Treibstoffe	3.500
126000 52610000 Besondere Aufwendungen für Beschäftigte	2	Erläuterungen zum Konto (ü): Ersatz- und Ergänzungsbeschaffung von Dienst- und Schutzbekleidung für Feuerwehrleute ~ 18.000 € Feuerwehr (90 % der Schutzausrüstung muss ersetzt werden. Um die ersten für 10 Kameraden auszustatten, sind 18.000 € für 2023 notwendig) ~ 1.000 € Jugendfeuerwehr (Ersatzbeschaffungen) ~ 1.000 € Reinigung Einsatzbekleidung	20.000
126000 52620000 Aus- und Fortbildung, Umschulung	2	Erläuterungen zum Konto (ü): Ausbildungskosten sowie Erstattung von Lohnkosten bei der Teilnahme an Lehrgängen der Landesfeuerweherschule und in einem evtl. Einsatzfall. ~ 4.500 € Feuerwehr ~ 1.500 € Jugendfeuerwehr	6.000
126000 52710000 Besondere Verwaltungs- und Betriebsaufwendungen	2	Erläuterungen zum Konto (ü): Reparaturkosten und Wartungsaufwendungen für Geräte und Ausstattungen der Feuerwehr Für die Umrüstung des Anhängers sowie Fahrzeugbeladung (Ersatz Schaummittel) sind zusätzliche Haushaltsmittel in Höhe von 3.500 € eingeplant.	5.500
126000 53160000 Zuschüsse an sonstige öffentliche Sonderrechnungen	2	Erläuterungen zum Konto (ü): Allgemeiner Zuschuss: 800 € FFW 500 € Jugendfeuerwehr	1.300
126000 53183000 Zuschüsse an übrige Bereiche	2	Erläuterungen zum Konto (ü): Zuschuss zum Erwerb des Führerscheins Klasse C	5.000
126000 54210000 Aufwendungen für ehrenamtliche und sonstige Tätigkeit	11	Erläuterungen zum Konto (ü): ~ 1.700 € Aufwandsentschädigung Wehrführung ~ 800 € Aufwandsentschädigung Gerätewart ~ 400 € Aufwandsentschädigung Jugendwart ~ 2.000 € Lohnausfall bei Lehrgängen	4.900

126000 54290000 Sonstige Aufwendungen für die Inanspruchnahme von Rechten und Diensten	2	Erläuterungen zum Konto (ü): Umlage an den Kreisfeuerwehrverband	500
126000 54310000 Geschäftsaufwendunge n	2	Erläuterungen zum Konto (ü): ~ 1.550 € Geschäftsausgaben Feuerwehr ~ 100 € Geschäftsausgaben Jugendwehr ~ 100 € Geschäftsausgaben für die Ehrenabteilung und ehemalige Wehrführer	1.800
126000 54410000 Steuern, Versicherungen, Schadenfälle	2	Erläuterungen zum Konto (ü): Umlage an die Feuerwehrunfallkasse und den Kommunalen Schadenausgleich Für die Berechnung des Beitrages und der Umlage ist die statistische Einwohnerzahl maßgebend	1.900
126000 54560000 Erstattung an sonstige öffentliche Sonderrechnungen	2	Erläuterungen zum Konto (ü): Umlage an die Kreisschlauchwäscherei	1.000
126000 57113000 Abschreibungen auf Gebäude	3	Erläuterungen zum Konto (ü): Da die Vermögenserfassung und -bewertung noch nicht vollständig abgeschlossen ist, wird der Abschreibungsbetrag als vorläufiger Wert eingeplant.	10.000
126000 58110000 Aufwendungen aus ILV - Kalkulatorische Miete -	3	Erläuterungen zum Konto (ü): Aufwendungen für Bauliche Unterhaltung und Bewirtschaftung an das Produktkonto 11130 (Gebäudemanagement)	6.100
211100 54522000 Erstattungen an Gemeinden/Gemeindev erbände	4	Erläuterungen zum Konto (ü): Schulkostenbeiträge für Grundschulen	55.000
217000 54522000 Erstattungen an Gemeinden/Gemeindev erbände	4	Erläuterungen zum Konto (ü): Schulkostenbeiträge für Gymnasien	35.000
218000 54522000 Erstattungen an Gemeinden/Gemeindev erbände	4	Erläuterungen zum Konto (ü): Schulkostenbeiträge für Gemeinschaftsschulen Der im Schulkostenbeitrag eingerechnete Investitionskostenbeitrag hat sich gegenüber dem Vorjahr um 75 € je Schüler erhöht	80.000
221000 54522000 Erstattungen an Gemeinden/Gemeindev erbände	4	Erläuterungen zum Konto (ü): Schulkostenbeiträge für Förderschulen	5.000
241000 54521000 Erstattungen an Kreis	4	Erläuterungen zum Konto (ü): Kostenerstattung für die Beförderung an weiterführenden Schulen	1.000
281000 52910000 Aufwendungen für sonstige Dienstleistungen	4	Erläuterungen zum Konto (ü): Aktion "Saubere Landschaft"	200
281000 53180000 Zuschüsse an übrige Bereiche	4	Erläuterungen zum Konto (ü): 50 € Chorknaben Uetersen (Gr. Nordender Sänger) 25 € Schl.- Holst. Heimatbund e.V. 50 € Volksbund Deutsche Kriegsgräberfürsorge 200 € Gr. Nordender Liedertafel	400
281000 54310000 Geschäftsaufwendunge n	4	Erläuterungen zum Konto (ü): Gema Gebühren	200
281000 58110010 Aufwendungen aus ILV - Bauhof -	3	Erläuterungen zum Konto (ü):	2.900

		Erstattung für Leistungen des Bauhofes und Fuhrparkleistungen für den Bereich Heimat- und Kulturpflege (u.a. für die Aktion Saubere Landschaft)	
315100 41470000 Zuschüsse für laufende Zwecke von privaten Unternehmen	4	Erläuterungen zum Konto (ü): Teilnehmerbeiträge für Veranstaltungen	800
315100 52910000 Aufwendungen für sonstige Dienstleistungen	4	Erläuterungen zum Konto (ü): Seniorenbetreuung	3.500
331000 53180000 Zuschüsse an übrige Bereiche	4	Erläuterungen zum Konto (ü): 100 € Lebenshilfe für das geistig behinderte Kind 50 € AWO Heidgraben	200
362200 53180000 Zuschüsse an übrige Bereiche	4	Erläuterungen zum Konto (ü): Zuschüsse für Jugendpflegefahrten	100
365000 41421000 Zuweisungen für laufende Zwecke vom Kreis	4	Erläuterungen zum Konto (ü): Förderung der Standortgemeinden	128.000
365000 44822000 Erstattungen von Gemeinden/Gemeindeverbänden	4	Erläuterungen zum Konto (ü): Kostenausgleich nach dem Kindertagesstätten Gesetz	0
365000 50120000 Entgelte und dgl. - Arbeitnehmerinnen/Arbeitnehmer	11	Erläuterungen zum Konto (ü): Entgelte für die Reinigungskraft incl. Vertreterentgelte	10.700
365000 50220000 Beiträge zu Versorgungskassen Arbeitnehmerinnen/Arbeitnehmer - VBL -	11	Erläuterungen zum Konto (ü): Zusatzversicherungsbeiträge für die Reinigungskraft	700
365000 50320000 Sozialversicherungsbeiträge Arbeitnehmerinnen/Arbeitnehmer	11	Erläuterungen zum Konto (ü): Sozialversicherungsbeiträge für die Reinigungskraft	2.300
365000 53180000 Zuschüsse an übrige Bereiche	4	Erläuterungen zum Konto (ü): Zuschuss für den Kindergarten	152.300
365000 54521000 Erstattungen an Kreis	4	Erläuterungen zum Konto (ü): 180.000 € KiTa-Wohnsitzanteil lt. aktuellem Prognose-Rechner des Landes 3.000 € Abrechnung Altfälle	183.000
365000 57113000 Abschreibungen auf Gebäude	3	Erläuterungen zum Konto (ü): Da die Vermögenserfassung und -bewertung noch nicht vollständig abgeschlossen ist, wird der Abschreibungsbetrag als vorläufiger Wert eingeplant.	1.600
365000 58110000 Aufwendungen aus ILV - Kalkulatorische Miete -	3	Erläuterungen zum Konto (ü): Aufwendungen für Bauliche Unterhaltung und Bewirtschaftung an das Produktkonto 11130 (Gebäudemanagement)	26.300
365000 58110010 Aufwendungen aus ILV - Bauhof -	3	Erläuterungen zum Konto (ü): Erstattung für Leistungen des Bauhofes und Fuhrparkleistungen für den Bereich der Kindertagesstätte	2.200
366000 52710000 Besondere Verwaltungs- und Betriebsaufwendungen	4	Erläuterungen zum Konto (ü): Gerätekauf- und unterhaltung des Kinderspielplatzes	100
366000 58110000	3	Erläuterungen zum Konto (ü):	10.200

Aufwendungen aus ILV - Kalkulatorische Miete -		Aufwendungen für Bauliche Unterhaltung und Bewirtschaftung an das Produktkonto 11130 (Gebäudemanagement)	
366500 07000000 Technische Anlagen, Betriebstechnik	5	Erläuterungen zum Konto (ü): Anschaffung einer Wippe	0
367500 53180000 Zuschüsse an übrige Bereiche	4	Erläuterungen zum Konto (ü): 100 € Veranstaltungen der offenen Jugendarbeit 210 € Wendepunkt e.V.	400
412000 53180000 Zuschüsse an übrige Bereiche	4	Erläuterungen zum Konto (ü): Kostenanteil für die Gemeindegewerbestation	200
421000 53180000 Zuschüsse an übrige Bereiche	4	Erläuterungen zum Konto (ü): 250,-- € lfd. Zuschuss an den Sportverein	300
424100 52210000 Unterhaltung des sonstigen unbeweglichen Vermögens	5	Erläuterungen zum Konto (ü): Laufende Unterhaltung des Rasenplatzes	600
424100 58110010 Aufwendungen aus ILV - Bauhof -	3	Erläuterungen zum Konto (ü): Erstattung für Leistungen des Bauhofes und Fuhrparkleistungen für den Sportplatz	4.700
511000 54310000 Geschäftsaufwendungen	5	Erläuterungen zum Konto (ü): Umsetzung von Schlüsselmaßnahmen aus dem Ortsentwicklungskonzept	10.000
535000 45110000 Konzessionsabgaben	3	Erläuterungen zum Konto (ü): Konzessionsabgabe für Strom und Gas auf der Basis der Einnahmen für das Vorjahr	20.500
538100 43210000 Benutzungsgebühren und ähnliche Entgelte	3	Erläuterungen zum Konto (ü): Benutzungsgebühren für die Nutzung des Abwasserbeseitigungsnetzes	98.300
538100 44870000 Erstattungen von privaten Unternehmen	5	Erläuterungen zum Konto (ü): Guthaben aus Stromabrechnungen der Pumpwerke	0
538100 52210000 Unterhaltung des sonstigen unbeweglichen Vermögens	5	Erläuterungen zum Konto (ü): Unterhaltung des Abwassernetzes	6.600
538100 52310000 Mieten und Pachten	5	Erläuterungen zum Konto (ü): Nutzungsentschädigung für eine gemeindliche Drainageleitung über fremden Grund	200
538100 52410000 Bewirtschaftung der Grundstücke und baulichen Anlagen	5	Erläuterungen zum Konto (ü): Bewirtschaftungskosten (vorwiegend Stromkosten) für das Abwasserbeseitigungsnetz	12.000
538100 53130000 Zuweisungen an Zweckverbände	3	Erläuterungen zum Konto (ü): Umlage an den Abwasserzweckverband	47.000
538100 54522000 Erstattungen an Gemeinden/Gemeindev erbände	3	Erläuterungen zum Konto (ü): 400 € Erstattung an die Gemeinde Heidgraben	400
538100 54522100 Erstattungen an das Amt GuMS	3	Erläuterungen zum Konto (ü): 7.900 € Verwaltungskostenumlage an das Amt (1,5 % Steigerung lt. Haushaltserlass gegenüber dem Vorjahr)	7.900
538100 57114000 Abschreibungen auf Infrastrukturvermögen	3	Erläuterungen zum Konto (ü): Abschreibungen der Anlagen zur Abwasserbeseitigung	19.200
538100 58110010 Aufwendungen aus ILV	3	Erläuterungen zum Konto (ü):	5.000

- Bauhof -		Erstattung für Leistungen des Bauhofes und Fuhrparkleistungen für den Bereich der Abwasserbeseitigung	
541000 43210000 Benutzungsgebühren und ähnliche Entgelte	2	Erläuterungen zum Konto (ü): Nutzungsentgelte für Containerstandorte	200
541000 44870000 Erstattungen von privaten Unternehmen	5	Erläuterungen zum Konto (ü): Guthaben aus Stromabrechnung für die Straßenbeleuchtung	0
541000 52210000 Unterhaltung des sonstigen unbeweglichen Vermögens	5	Erläuterungen zum Konto (ü): 7.500 € für Unterhaltung der Gemeindestraßen 2.800 € für Unterhaltung der Straßenbeleuchtung (letzte Rate der Wartungspauschale) 3.000 € für lfd. Reparatur von defekter Straßenbeleuchtung	13.300
541000 52310000 Mieten und Pachten	5	Erläuterungen zum Konto (ü): Pacht für Buswartehäuschen	100
541000 52410000 Bewirtschaftung der Grundstücke und baulichen Anlagen	5	Erläuterungen zum Konto (ü): Stromkosten für die Straßenbeleuchtung	12.200
541000 52710000 Besondere Verwaltungs- und Betriebsaufwendungen	2	Erläuterungen zum Konto (ü): Kauf von Straßenschildern	500
541000 53130000 Zuweisungen an Zweckverbände	5	Erläuterungen zum Konto (ü): Umlage an den Wegeunterhaltungsverband	14.500
541000 58110010 Aufwendungen aus ILV - Bauhof -	3	Erläuterungen zum Konto (ü): Erstattung für Leistungen des Bauhofes und Fuhrparkleistungen für den Bereich der Gemeindestraßen	5.400
545000 54570000 Erstattungen an private Unternehmen	5	Erläuterungen zum Konto (ü): Kosten für eine externe Reinigung der Straßen (Straßeneinläufe und Rinnsteine)	3.000
551100 58110010 Aufwendungen aus ILV - Bauhof -	3	Erläuterungen zum Konto (ü): Erstattung für Leistungen des Bauhofes und Fuhrparkleistungen für den Bereich der Park- und Grünanlagen	3.100
552000 52210000 Unterhaltung des sonstigen unbeweglichen Vermögens	5	Erläuterungen zum Konto (ü): Unterhaltungsarbeiten an Gräben und des Regenrückhaltebeckens	2.500
552000 53130000 Zuweisungen an Zweckverbände	5	Erläuterungen zum Konto (ü): Umlage an den Wasser- und Bodenverband	800
555000 52210000 Unterhaltung des sonstigen unbeweglichen Vermögens	5	Erläuterungen zum Konto (ü): Unterhaltung der Wirtschaftswege	1.500
555000 58110010 Aufwendungen aus ILV - Bauhof -	3	Erläuterungen zum Konto (ü): Erstattung für Leistungen des Bauhofes und Fuhrparkleistungen für den Bereich der Land- und Forstwirtschaft (u.a. der landwirtschaftlichen Wirtschaftswege)	3.800
571000 53130000 Zuweisungen an Zweckverbände	5	Erläuterungen zum Konto (ü): Umlage für die Unterhaltung der integrierten Station Unterelbe (ISU)	1.500
571000 54310000 Geschäftsaufwendungen	5	Erläuterungen zum Konto (ü): Kofinanzierung der LAG AktivRegion Pinneberger Marsch und Geest e.V. mit zusätzlicher Umlage zur Beteiligung am Regionalbudget um Kleinstprojekte bis 20.000 € zu fördern	1.000
573100 44110000	5	Erläuterungen zum Konto (ü):	1.200

Mieten und Pachten		1.200,00 € Miete für private Nutzung/Nutzung durch Vereine	
573100 50120000 Entgelte und dgl. - Arbeitnehmerinnen/Arbeitnehmer	11	Erläuterungen zum Konto (ü): Entgelte für die Reinigungskraft incl. Vertreterentgelte	8.500
573100 50220000 Beiträge zu Versorgungskassen Arbeitnehmerinnen/Arbeitnehmer - VBL -	11	Erläuterungen zum Konto (ü): Zusatzversicherungsbeiträge für die Reinigungskraft	500
573100 52110000 Unterhaltung der Grundstücke und baulichen Anlagen	5	Erläuterungen zum Konto (ü): Instandsetzungsarbeiten des Spielplatzes	4.500
573100 52710000 Besondere Verwaltungs- und Betriebsaufwendungen	5	Erläuterungen zum Konto (ü): Gerätekauf und -unterhaltung	500
573100 54310000 Geschäftsaufwendungen	5	Erläuterungen zum Konto (ü): Telefongebühren für das Dorfgemeinschaftshaus	300
573100 57113000 Abschreibungen auf Gebäude	3	Erläuterungen zum Konto (ü): Da die Vermögenserfassung und -bewertung noch nicht vollständig abgeschlossen ist, wird der Abschreibungsbetrag als vorläufiger Wert eingeplant.	6.900
573100 58110000 Aufwendungen aus ILV - Kalkulatorische Miete -	3	Erläuterungen zum Konto (ü): Aufwendungen für Bauliche Unterhaltung und Bewirtschaftung an das Produktkonto 11130 (Gebäudemanagement)	24.300
573100 58110010 Aufwendungen aus ILV - Bauhof -	3	Erläuterungen zum Konto (ü): Erstattung für Leistungen des Bauhofes und Fuhrparkleistungen für den Bereich des Dorfgemeinschaftshauses	5.400
573110 50120000 Entgelte und dgl. - Arbeitnehmerinnen/Arbeitnehmer	11	Erläuterungen zum Konto (ü): Personalaufwendungen für den öffentlichen Teil der ehemaligen Schule	1.400
573110 52710000 Besondere Verwaltungs- und Betriebsaufwendungen	5	Erläuterungen zum Konto (ü): Gerätekauf und -unterhaltung	200
573110 57113000 Abschreibungen auf Gebäude	3	Erläuterungen zum Konto (ü): Da die Vermögenserfassung und -bewertung noch nicht vollständig abgeschlossen ist, wird der Abschreibungsbetrag als vorläufiger Wert eingeplant.	1.700
573110 58110000 Aufwendungen aus ILV - Kalkulatorische Miete -	3	Erläuterungen zum Konto (ü): Aufwendungen für Bauliche Unterhaltung und Bewirtschaftung an das Produktkonto 11130 (Gebäudemanagement)	10.100
573110 58110010 Aufwendungen aus ILV - Bauhof -	3	Erläuterungen zum Konto (ü): Erstattung für Leistungen des Bauhofes und Fuhrparkleistungen für den Bereich der ehemaligen Schule (öffentlicher Teil)	2.000
573120 57113000 Abschreibungen auf Gebäude	3	Erläuterungen zum Konto (ü): Da die Vermögenserfassung und -bewertung noch nicht vollständig abgeschlossen ist, wird der Abschreibungsbetrag als vorläufiger Wert eingeplant.	200
573120 58110000 Aufwendungen aus ILV - Kalkulatorische Miete -	3	Erläuterungen zum Konto (ü): Aufwendungen für Bauliche Unterhaltung und Bewirtschaftung an das Produktkonto 11130 (Gebäudemanagement)	600
573200 48110000	3	Erläuterungen zum Konto (ü):	36.700

Erträge aus ILV		Aufwendungen für Personalkosten sowie Fuhrparkleistungen werden zentral beim Produkt "Bauhof" veranschlagt. Auf Grundlage der Abrechnung 2020/2021 werden die Planzahlen für die Produkte 11130, 28100, 36500, 42410, 53800, 54100, 55110, 55500, 57310 und 57311 berechnet.	
573200 50120000 Entgelte und dgl. - Arbeitnehmerinnen/Arb eitnehmer	11	Erläuterungen zum Konto (ü): Entgelte für Arbeitnehmer	21.000
573200 50220000 Beiträge zu Versorgungskassen Arbeitnehmerinnen/Arb eitnehmer - VBL -	11	Erläuterungen zum Konto (ü): Zusatzversicherungsbeiträge für Arbeitnehmer	1.500
573200 50320000 Sozialversicherungsbeiträge Arbeitnehmerinnen/Arb eitnehmer	11	Erläuterungen zum Konto (ü): Sozialversicherungsbeiträge für Arbeitnehmer	2.400
573200 52510000 Haltung von Fahrzeugen	5	Erläuterungen zum Konto (ü): Fahrzeugpflege und Reparaturen, Betriebsstoffe sowie Kfz.- Versicherung	3.700
573200 52710000 Besondere Verwaltungs- und Betriebsaufwendungen	5	Erläuterungen zum Konto (ü): Kauf und Unterhaltung von Geräten	3.000
573200 57111000 Abschreibungen auf immaterielle VG und Sachanlage	3	Erläuterungen zum Konto (ü): Abschreibungen auf Maschinen und technische Anlagen sowie Fahrzeuge	1.500
573200 57113000 Abschreibungen auf Gebäude	3	Erläuterungen zum Konto (ü): Da die Vermögenserfassung und -bewertung noch nicht vollständig abgeschlossen ist, wird der Abschreibungsbetrag als vorläufiger Wert eingeplant.	3.600
573200 78320000 Auszahlungen aus dem Erwerb von beweglichen Sachen des Anlagevermögens oberhalb der Wertgrenze i.H.v. 150 Euro und bis einschl. der Wertgrenze i.H.v. 1.000 Euro	5	Erläuterungen zum Konto (ü): Ersatzbeschaffungen	1.000
611000 40110000 Grundsteuer A	3	Erläuterungen zum Konto (ü): Berechnung auf Grundlage des Aufkommens des Vorjahres mit den Entwicklungsfaktoren des Haushaltserlasses.	14.800
611000 40120000 Grundsteuer B	3	Erläuterungen zum Konto (ü): Berechnung auf Grundlage des Aufkommens des Vorjahres mit den Entwicklungsfaktoren des Haushaltserlasses	101.000
611000 40130000 Gewerbsteuer	3	Erläuterungen zum Konto (ü): Für die Gewerbesteuer wird auf Grundlage des Haushaltserlasses ein Ansatz in Höhe der Vorauszahlungen 2022 eingeplant.	67.900
611000 40210000 Gemeindeanteil an der Einkommensteuer	3	Erläuterungen zum Konto (ü): Den Gemeinden ist durch das Grundgesetz (Art. 106 Abs. 5 GG) ein Anteil am Aufkommen der Einkommensteuer garantiert. Dieser Anteil wird von den Ländern an ihre Gemeinden mit einem Verteilschlüssel auf der Grundlage der Einkommensteuerleistungen (Ergebnisse der Lohn-	542.700

		<p>und Einkommenssteuerstatistik) ihrer Einwohner weitergeleitet. Auf Grundlage der neuen Verordnung über die Ermittlung der Schlüsselzahlen für die Aufteilung des Gemeindeanteils an der Einkommensteuer für die Jahre 2020, 2021 und 2022 des Bundes wurden die Schlüsselzahlen ab dem 1. Januar 2021 neu festgesetzt.</p> <p>Die Ergebnisse der Lohn- und Einkommensteuerstatistik 2016 sind dann Grundlage für die Neuberechnung.</p> <p>Die Einkommensteuerbeteiligung stellt für die Gemeinde Groß Nordende die wichtigste Einnahmeart dar.</p> <p>Laut Haushaltserlass 2023 sind Gemeindeanteile an der Einkommensteuer für die Kommunen in Schleswig-Holstein von insgesamt 1.6 Mio. € prognostiziert. Der auf die Gemeinde Groß Nordende entfallende Gemeindeanteil beträgt 542.700 €. Somit eine voraussichtliche Mehreinnahme von rund 70.600 € gegenüber dem Haushaltsjahr 2022.</p>	
611000 40220000 Gemeindeanteil an der Umsatzsteuer	3	<p>Erläuterungen zum Konto (ü):</p> <p>Auf der Basis einer Schlüsselzahl von 0,000033114 (lt. Landesverordnung) und der Steuerschätzung nach der Haushaltsverordnung ergibt sich folgende Berechnung: $0,000033114 \times 226 \text{ Mio. €} = 7.400 \text{ €}$.</p>	7.400
611000 40320000 Hundesteuer	3	<p>Erläuterungen zum Konto (ü):</p> <p>Ansatz für die zu erwartende Hundesteuer auf Grundlage der Daten des ablaufenden Jahres.</p>	5.000
611000 40510000 Leistungen nach dem Familienleistungsausgleich	3	<p>Erläuterungen zum Konto (ü):</p> <p>Auf der Basis einer Schlüsselzahl von 0,0003392 (lt. Landesverordnung) und der Steuerschätzung nach der Haushaltsverordnung ergibt sich folgende Berechnung: $158,9 \text{ Mio. €} \times 0,0003392 = 53.800 \text{ €}$.</p>	53.800
611000 41110000 Schlüsselzuweisungen vom Land	3	<p>Erläuterungen zum Konto (ü):</p> <p>Veranschlagung der erwarteten Schlüsselzuweisungen auf der Grundlage der Festlegungen im Haushaltserlass und der aktuell ermittelten Steuerkraftzahlen.</p>	356.600
611000 41310000 Sonstige allgemeine Zuweisungen vom Land	3	<p>Erläuterungen zum Konto (ü):</p> <p>Zuweisung zur Stärkung der Investitionskraft für Infrastrukturmaßnahmen der Gemeinde gemäß §19 Abs. 10 FAG. Die Aufteilung auf die Gemeinden erfolgt zu 70 % im Verhältnis der für die Aufteilung des Gemeindeanteils an der Umsatzsteuer geltenden Schlüsselzahlen sowie zu 30 % im Verhältnis der Einwohnerzahlen nach § 35 Absatz 1 Satz 1 FAG</p>	2.600
611000 45650000 Verzinsung von Steuernachforderungen und Steuererstattungen	3	<p>Erläuterungen zum Konto (ü):</p> <p>Einnahme aus der gesetzlich vorgeschriebenen Verzinsung nachzuzahlender Gewerbesteuerbeträge, sofern der Veranlagungszeitraum länger als 15 Monate zurückliegt.</p>	100
611000 53410000 Gewerbesteuerumlage	3	<p>Erläuterungen zum Konto (ü):</p> <p>Auf der Basis der für das kommende Jahr erwarteten Gewerbesteuer wird die Gewerbesteuerumlage nach den Ausführungen des Haushaltserlasses ermittelt. Dabei ist ein Anteil von 35,0 v.H. der Messbeträge zugrunde zu legen. (Berechnung: $67.900 \text{ €} : 340 \text{ v.H.} \times 35,0 \text{ v.H.} = \text{rd. } 7.000,- \text{ €}$)</p>	7.000
611000 53721000 Allgemeine Umlagen an Kreis (Kreisumlage)	3	<p>Erläuterungen zum Konto (ü):</p> <p>Die Berechnung der Kreisumlage erfolgte mit 31,4 %</p>	357.600
611000 53722100 Allgemeine Umlagen an das Amt GuMS (Amtsumlage)	3	<p>Erläuterungen zum Konto (ü):</p> <p>Die Berechnung der Amtsumlage erfolgt vorläufig mit 18,34 %</p>	208.900

611000 55920000 Verzinsung von Steuernachforderungen und Steuererstattungen	3	Erläuterungen zum Konto (ü): Ausweisung der gesetzlich vorgeschriebenen Verzinsung der zu erstattenden Gewerbesteuerbeträge (sofern der Veranlagungszeitraum länger als 15 Monate zurückliegt)	100
612000 45620000 Säumniszuschläge	3	Erläuterungen zum Konto (ü): Zinserträge aus ausgesprochenen Stundungen sowie Verspätungszuschläge	100
612000 46170000 Zinserträge von Kreditinstituten	3	Erläuterungen zum Konto (ü): Guthabenzinsen von Kreditinstituten	100
612000 46510000 Gewinnanteile aus verbundenen Unternehmen und Beteiligungen	3	Erläuterungen zum Konto (ü): Dividenden aus Genossenschaftsanteilen sowie Ausgleichszahlung an der Beteiligung an der SH Netz AG	3.700
612000 55170000 Zinsaufwendungen an Kreditinstitute	3	Erläuterungen zum Konto (ü): Zinsaufwendungen für einen noch laufenden Kredit bei der KfW. Auslauf 2024	300

Hauptproduktbereich	1	Zentrale Verwaltung
Produktbereich	11	Innere Verwaltung
Produkt	111000	Gemeindeorgane

Teilergebnisplan¹

Ertrags- und Aufwandsarten			Ergebnis 2021 in EUR	Ansatz 2022 in EUR	Ansatz 2023 in EUR	Planung 2024 in EUR	Planung 2025 in EUR	Planung 2026 in EUR
1 ²	2 ³	3	4	5	6	7	8	9
40	1	Steuern und ähnliche Abgaben						
41	2	+ Zuwendungen und allgemeine Umlagen						
42	3	+ sonstige Transfererträge						
43	4	+ öffentlich-rechtliche Leistungsentgelte						
441- 442, 446	5	+ privatrechtliche Leistungsentgelte						
448	6	+ Kostenerstattungen und Kostenumlagen						
45	7	+ sonstige Erträge						
471	8	+ aktivierte Eigenleistungen						
472	9	+/- Bestandsveränderungen						
	10	= Erträge (= Zeilen 1 bis 9)						
50	11	Personalaufwendungen		1.800	1.600	1.800	1.800	1.800
		50120000 Entgelte und dgl. - Arbeitnehmerinnen/Arbeitnehmer		200	200	200	200	200
		50320000 Sozialversicherungsbeiträge Arbeitnehmerinnen/Arbeitnehmer		100	100	100	100	100
		50390000 Sozialversicherungsbeiträge Sonstige Beschäftigte		1.500	1.300	1.500	1.500	1.500
51	12	+ Versorgungsaufwendungen						
52	13	+ Aufwendungen für Sach- und Dienstleistungen		1.400	1.400	1.400	1.400	1.400
		52910000 Aufwendungen für sonstige Dienstleistungen		1.400	1.400	1.400	1.400	1.400
57	14	+ bilanzielle Abschreibungen						
53	15	+ Transferaufwendungen						
54	16	+ sonstige Aufwendungen		12.100	12.100	12.100	12.100	12.100
		54210000 Aufwendungen für ehrenamtliche und sonstige Tätigkeit		11.800	11.800	11.800	11.800	11.800
		54290000 Sonstige Aufwendungen für die Inanspruchnahme von Rechten und Diensten		300	300	300	300	300
54291	17	davon Verfügungsmittel						
	18	= Aufwendungen (= Zeilen 11 bis 16)		15.300	15.100	15.300	15.300	15.300
	19	= Ergebnis der laufenden Verwaltungstätigkeit (= Zeilen 10 / 18)		-15.300	-15.100	-15.300	-15.300	-15.300
46000 0- 46199 8, 462- 469	20	+ Finanzerträge						
55000 0- 55199 8, 552- 559	21	- Zinsen und sonstige Finanzaufwendungen						
	22	= Finanzergebnis (= Zeilen 20 und 21)						
	23	= Ergebnis vor Berücksichtigung der internen Leistungsbeziehungen (= Zeilen 19 und 22)		-15.300	-15.100	-15.300	-15.300	-15.300
48	24	+ Erträge aus internen Leistungsbeziehungen						
58	25	- Aufwendungen aus internen Leistungsbeziehungen						
	26	= Ergebnis (= Zeilen 23, 24, 25)		-15.300	-15.100	-15.300	-15.300	-15.300

Hauptproduktbereich	1	Zentrale Verwaltung
Produktbereich	11	Innere Verwaltung
Produkt	111000	Gemeindeorgane

Teilfinanzplan^{1,2}

Ein- und Auszahlungsarten			Ergebnis 2021 in EUR	Ansatz 2022 in EUR	Ansatz 2023 in EUR	VE ³ in EUR	Planung 2024 in EUR	Planung 2025 in EUR	Planung 2026 in EUR	Planung 2027 ⁴ in EUR
15	26	3	4	5	6	7	8	9	10	11
		laufende Verwaltungstätigkeit								
60	1	Steuern und ähnliche Abgaben								
61	2	+ Zuwendungen und allgemeine Umlagen								
62	3	+ Sonstige Transfereinzahlungen								
63	4	+ öffentlich-rechtliche Leistungsentgelte								
641- 642, 646	5	+ privatrechtliche Leistungsentgelte								
648	6	+ Kostenerstattungen und Kostenumlagen								
65	7	+ sonstige Einzahlungen								
66	8	+ Zinsen und sonstige Finanzeinzahlungen								
	9	= Einzahlungen aus laufender Verwaltungstätigkeit (= Zeilen 1 bis 8)								
70	10	Personalauszahlungen		1.800	1.600		1.800	1.800	1.800	
		70120000 Entgeltete Beschäftigte		200	200		200	200	200	
		70320000 Sozialversicherungsbeiträge Arbeitnehmerinnen und Arbeitnehmer		100	100		100	100	100	
		70390000 Sozialversicherungsbeiträge Sonstige Beschäftigte		1.500	1.300		1.500	1.500	1.500	
71	11	+ Versorgungsauszahlungen								
72	12	+ Auszahlungen für Sach- und Dienstleistungen		1.400	1.400		1.400	1.400	1.400	
		72910000 Auszahlungen für sonstige Dienstleistungen		1.400	1.400		1.400	1.400	1.400	
75	13	- Zinsen und sonstige Finanzauszahlungen								
73	14	+ Transferauszahlungen								
74	15	+ sonstige Auszahlungen		12.100	12.100		12.100	12.100	12.100	
		74210000 Auszahlungen für ehrenamtliche und sonstige Tätigkeit		11.800	11.800		11.800	11.800	11.800	
		74290000 Sonstige Auszahlungen für die Inanspruchnahme von Rechten und Diensten		300	300		300	300	300	
	16	= Auszahlungen aus laufender Verwaltungstätigkeit (= Zeilen 10 bis 15)		15.300	15.100		15.300	15.300	15.300	
	17	= Saldo aus laufender Verwaltungstätigkeit (= Zeilen 9 / 16)		-15.300	-15.100		-15.300	-15.300	-15.300	
		Investitionstätigkeit								
681	18	Einzahlungen aus Zuweisungen und Zuschüsse für Investitionen und Investitionsförderungsmaßnahmen								
682	19	+ Einzahlungen aus der Veräußerung von Grundstücken und Gebäuden								
683	20	+ Einzahlungen aus der Veräußerungen von beweglichem Anlagevermögen								
684	21	+ Einzahlungen aus der Veräußerungen von Finanzanlagen								
685	22	+ Einzahlungen aus der Abwicklung von Baumaßnahmen								
686	23	+ Einzahlungen aus Rückflüssen (für Investitionen und Investitionsförderungsmaßnahmen Dritter)								
688	24	+ Einzahlungen aus Beiträgen u.ä. Entgelten								
689	25	+ sonstige Investitionseinzahlungen								
	26	= Summe der investiven Einzahlungen (= Zeilen 18 bis 25)								
781	27	Auszahlungen von Zuweisungen und Zuschüssen für Investitionen und Investitionsförderungsmaßnahmen								
782	28	+ Auszahlungen für den Erwerb von Grundstücken und Gebäuden								
783	29	+ Auszahlungen für den Erwerb von beweglichem Anlagevermögen								
784	30	+ Auszahlungen für den Erwerb von Finanzanlagen								
785	31	+ Auszahlungen für Baumaßnahmen								
786	32	+ Auszahlungen für die Gewährung von Ausleihungen (für Investitionen und Investitionsförderungsmaßnahmen Dritter)								
787	33	+ Sonstige Investitionsauszahlungen								
	34	= Summe der investiven Auszahlungen (= Zeilen 27 bis 33)								
	35	= Saldo aus Investitionstätigkeit (= Zeilen 26 / 34)								

Hauptproduktbereich	1	Zentrale Verwaltung
Produktbereich	11	Innere Verwaltung
Produkt	111000	Gemeindeorgane

Ein- und Auszahlungsarten		Ergebnis 2021 in EUR	Ansatz 2022 in EUR	Ansatz 2023 in EUR	VE ³ in EUR	Planung 2024 in EUR	Planung 2025 in EUR	Planung 2026 in EUR	Planung 2027 ⁴ in EUR	
1 ⁵	2 ⁶	3	4	5	6	7	8	9	10	11
672	35a	Einzahlungen aus fremden Finanzmitteln								
772	35b	Auszahlungen aus fremden Finanzmitteln								
	35c	Saldo aus fremden Finanzmitteln								
	36	= Finanzmittelüberschuss/-fehlbetrag (= Zeilen 17, 35, und 35c)		-15.300	-15.100		-15.300	-15.300	-15.300	

Hauptproduktbereich	1	Zentrale Verwaltung
Produktbereich	11	Innere Verwaltung
Produkt	111100	Innere Verwaltungsangelegenheiten

Teilergebnisplan¹

Ertrags- und Aufwandsarten			Ergebnis 2021 in EUR	Ansatz 2022 in EUR	Ansatz 2023 in EUR	Planung 2024 in EUR	Planung 2025 in EUR	Planung 2026 in EUR
1 ²	2 ³	3	4	5	6	7	8	9
40	1	Steuern und ähnliche Abgaben						
41	2	+ Zuwendungen und allgemeine Umlagen						
42	3	+ sonstige Transfererträge						
43	4	+ öffentlich-rechtliche Leistungsentgelte		100				
		43210000 Benutzungsgebühren und ähnliche Entgelte		100				
441- 442, 446	5	+ privatrechtliche Leistungsentgelte						
448	6	+ Kostenerstattungen und Kostenumlagen						
45	7	+ sonstige Erträge						
471	8	+ aktivierte Eigenleistungen						
472	9	+/- Bestandsveränderungen						
	10	= Erträge (= Zeilen 1 bis 9)		100				
50	11	Personalaufwendungen						
51	12	+ Versorgungsaufwendungen						
52	13	+ Aufwendungen für Sach- und Dienstleistungen						
57	14	+ bilanzielle Abschreibungen						
53	15	+ Transferaufwendungen						
54	16	+ sonstige Aufwendungen		4.300	4.300	4.300	4.300	4.300
		54290000 Sonstige Aufwendungen für die Inanspruchnahme von Rechten und Diensten		1.000	1.000	1.000	1.000	1.000
		54310000 Geschäftsaufwendungen		1.300	1.300	1.300	1.300	1.300
		54410000 Steuern, Versicherungen, Schadenfälle		1.800	1.800	1.800	1.800	1.800
		54522100 Erstattungen an das Amt GuMS		200	200	200	200	200
54291	17	davon Verfügungsmittel						
	18	= Aufwendungen (= Zeilen 11 bis 16)		4.300	4.300	4.300	4.300	4.300
	19	= Ergebnis der laufenden Verwaltungstätigkeit (= Zeilen 10 / 18)		-4.200	-4.300	-4.300	-4.300	-4.300
46000 0- 46199 8, 462- 469	20	+ Finanzerträge						
55000 0- 55199 8, 552- 559	21	- Zinsen und sonstige Finanzaufwendungen						
	22	= Finanzergebnis (= Zeilen 20 und 21)						
	23	= Ergebnis vor Berücksichtigung der internen Leistungsbeziehungen (= Zeilen 19 und 22)		-4.200	-4.300	-4.300	-4.300	-4.300
48	24	+ Erträge aus internen Leistungsbeziehungen						
58	25	- Aufwendungen aus internen Leistungsbeziehungen						
	26	= Ergebnis (= Zeilen 23, 24, 25)		-4.200	-4.300	-4.300	-4.300	-4.300

Hauptproduktbereich	1	Zentrale Verwaltung
Produktbereich	11	Innere Verwaltung
Produkt	111100	Innere Verwaltungsangelegenheiten

Teilfinanzplan^{1,2}

Ein- und Auszahlungsarten			Ergebnis 2021 in EUR	Ansatz 2022 in EUR	Ansatz 2023 in EUR	VE ³ in EUR	Planung 2024 in EUR	Planung 2025 in EUR	Planung 2026 in EUR	Planung 2027 ⁴ in EUR
15	26	3	4	5	6	7	8	9	10	11
		laufende Verwaltungstätigkeit								
60	1	Steuern und ähnliche Abgaben								
61	2	+ Zuwendungen und allgemeine Umlagen								
62	3	+ Sonstige Transfereinzahlungen								
63	4	+ öffentlich-rechtliche Leistungsentgelte		100						
		63210000 Benutzungsgebühren und ähnliche Entgelte		100						
641- 642, 646	5	+ privatrechtliche Leistungsentgelte								
648	6	+ Kostenerstattungen und Kostenumlagen								
65	7	+ sonstige Einzahlungen								
66	8	+ Zinsen und sonstige Finanzeinzahlungen								
	9	= Einzahlungen aus laufender Verwaltungstätigkeit (= Zeilen 1 bis 8)		100						
70	10	Personalauszahlungen								
71	11	+ Versorgungsauszahlungen								
72	12	+ Auszahlungen für Sach- und Dienstleistungen								
75	13	- Zinsen und sonstige Finanzauszahlungen								
73	14	+ Transferauszahlungen								
74	15	+ sonstige Auszahlungen		4.300	4.300		4.300	4.300	4.300	
		74290000 Sonstige Auszahlungen für die Inanspruchnahme von Rechten und Diensten		1.000	1.000		1.000	1.000	1.000	
		74310000 Geschäftsauszahlungen		1.300	1.300		1.300	1.300	1.300	
		74410000 Steuern, Versicherungen, Schadensfälle		1.800	1.800		1.800	1.800	1.800	
		74522100 Erstattungen an das Amt GuMS		200	200		200	200	200	
	16	= Auszahlungen aus laufender Verwaltungstätigkeit (= Zeilen 10 bis 15)		4.300	4.300		4.300	4.300	4.300	
	17	= Saldo aus laufender Verwaltungstätigkeit (= Zeilen 9 / 16)		-4.200	-4.300		-4.300	-4.300	-4.300	
		Investitionstätigkeit								
681	18	Einzahlungen aus Zuweisungen und Zuschüsse für Investitionen und Investitionsförderungsmaßnahmen								
682	19	+ Einzahlungen aus der Veräußerung von Grundstücken und Gebäuden								
683	20	+ Einzahlungen aus der Veräußerungen von beweglichem Anlagevermögen								
684	21	+ Einzahlungen aus der Veräußerungen von Finanzanlagen								
685	22	+ Einzahlungen aus der Abwicklung von Baumaßnahmen								
686	23	+ Einzahlungen aus Rückflüssen (für Investitionen und Investitionsförderungsmaßnahmen Dritter)								
688	24	+ Einzahlungen aus Beiträgen u.ä. Entgelten								
689	25	+ sonstige Investitionseinzahlungen								
	26	= Summe der investiven Einzahlungen (= Zeilen 18 bis 25)								
781	27	Auszahlungen von Zuweisungen und Zuschüssen für Investitionen und Investitionsförderungsmaßnahmen								
782	28	+ Auszahlungen für den Erwerb von Grundstücken und Gebäuden								
783	29	+ Auszahlungen für den Erwerb von beweglichem Anlagevermögen								
784	30	+ Auszahlungen für den Erwerb von Finanzanlagen								
785	31	+ Auszahlungen für Baumaßnahmen								
786	32	+ Auszahlungen für die Gewährung von Ausleihungen (für Investitionen und Investitionsförderungsmaßnahmen Dritter)								
787	33	+ Sonstige Investitionsauszahlungen								
	34	= Summe der investiven Auszahlungen (= Zeilen 27 bis 33)								
	35	= Saldo aus Investitionstätigkeit (= Zeilen 26 / 34)								
672	35a	Einzahlungen aus fremden Finanzmitteln								
772	35b	Auszahlungen aus fremden Finanzmitteln								
	35c	Saldo aus fremden Finanzmitteln								

Hauptproduktbereich	1	Zentrale Verwaltung
Produktbereich	11	Innere Verwaltung
Produkt	111100	Innere Verwaltungsangelegenheiten

Ein- und Auszahlungsarten			Ergebnis 2021 in EUR	Ansatz 2022 in EUR	Ansatz 2023 in EUR	VE ³ in EUR	Planung 2024 in EUR	Planung 2025 in EUR	Planung 2026 in EUR	Planung 2027 ⁴ in EUR
1 ⁵	2 ⁶	3	4	5	6	7	8	9	10	11
	36	= Finanzmittelüberschuss/-fehlbetrag (= Zeilen 17, 35, und 35c)			-4.200	-4.300		-4.300	-4.300	-4.300

Hauptproduktbereich	1	Zentrale Verwaltung
Produktbereich	11	Innere Verwaltung
Produkt	111300	Gebäudemanagement

Teilergebnisplan¹

Ertrags- und Aufwandsarten			Ergebnis 2021 in EUR	Ansatz 2022 in EUR	Ansatz 2023 in EUR	Planung 2024 in EUR	Planung 2025 in EUR	Planung 2026 in EUR
1 ²	2 ³	3	4	5	6	7	8	9
40	1	Steuern und ähnliche Abgaben						
41	2	+ Zuwendungen und allgemeine Umlagen		100				
		41480000 Zuschüsse für laufende Zwecke von übrigen Bereichen		100				
42	3	+ sonstige Transfererträge						
43	4	+ öffentlich-rechtliche Leistungsentgelte						
441-442, 446	5	+ privatrechtliche Leistungsentgelte		35.000	32.600	32.600	32.600	32.600
		44110000 Mieten und Pachten		32.600	32.600	32.600	32.600	32.600
		44616000 Erstattung von Bewirtschaftungskosten		2.400				
448	6	+ Kostenerstattungen und Kostenumlagen			500	500	500	500
		44870000 Erstattungen von privaten Unternehmen			500	500	500	500
45	7	+ sonstige Erträge						
471	8	+ aktivierte Eigenleistungen						
472	9	+/- Bestandsveränderungen						
	10	= Erträge (= Zeilen 1 bis 9)		35.100	33.100	33.100	33.100	33.100
50	11	Personalaufwendungen						
51	12	+ Versorgungsaufwendungen						
52	13	+ Aufwendungen für Sach- und Dienstleistungen		68.800	93.600	46.800	47.800	47.800
		52110000 Unterhaltung der Grundstücke und baulichen Anlagen		42.600	56.500	9.500	10.300	10.300
		52410000 Bewirtschaftung der Grundstücke und baulichen Anlagen		26.200	37.100	37.300	37.500	37.500
57	14	+ bilanzielle Abschreibungen		1.700	1.700	1.700	1.700	1.700
		57113000 Abschreibungen auf Gebäude		1.700	1.700	1.700	1.700	1.700
53	15	+ Transferaufwendungen						
54	16	+ sonstige Aufwendungen						
54291	17	davon Verfügungsmittel						
	18	= Aufwendungen (= Zeilen 11 bis 16)		70.500	95.300	48.500	49.500	49.500
	19	= Ergebnis der laufenden Verwaltungstätigkeit (= Zeilen 10 / 18)		-35.400	-62.200	-15.400	-16.400	-16.400
46000 0- 46199 8, 462- 469	20	+ Finanzerträge						
55000 0- 55199 8, 552- 559	21	- Zinsen und sonstige Finanzaufwendungen						
	22	= Finanzergebnis (= Zeilen 20 und 21)						
	23	= Ergebnis vor Berücksichtigung der internen Leistungsbeziehungen (= Zeilen 19 und 22)		-35.400	-62.200	-15.400	-16.400	-16.400
48	24	+ Erträge aus internen Leistungsbeziehungen		52.800	77.600	38.700	39.500	39.500
		48110000 Erträge aus ILV - Kalkulatorische Miete		52.800	77.600	38.700	39.500	39.500
58	25	- Aufwendungen aus internen Leistungsbeziehungen		2.600	2.200	2.200	2.300	2.300
		58110010 Aufwendungen aus ILV - Bauhof -		2.600	2.200	2.200	2.300	2.300
	26	= Ergebnis (= Zeilen 23, 24, 25)		14.800	13.200	21.100	20.800	20.800

Hauptproduktbereich	1	Zentrale Verwaltung
Produktbereich	11	Innere Verwaltung
Produkt	111300	Gebäudemanagement

Teilfinanzplan^{1,2}

Ein- und Auszahlungsarten			Ergebnis 2021 in EUR	Ansatz 2022 in EUR	Ansatz 2023 in EUR	VE ³ in EUR	Planung 2024 in EUR	Planung 2025 in EUR	Planung 2026 in EUR	Planung 2027 ⁴ in EUR
15	26	3	4	5	6	7	8	9	10	11
		laufende Verwaltungstätigkeit								
60	1	Steuern und ähnliche Abgaben								
61	2	+ Zuwendungen und allgemeine Umlagen		100						
		61480000 Zuschüsse für laufende Zwecke von übrigen Bereichen		100						
62	3	+ Sonstige Transfereinzahlungen								
63	4	+ öffentlich-rechtliche Leistungsentgelte								
641-642, 646	5	+ privatrechtliche Leistungsentgelte		35.000	32.600		32.600	32.600	32.600	
		64110000 Mieten und Pachten		32.600	32.600		32.600	32.600	32.600	
		64610000 Sonstige privatrechtliche Leistungsentgelte		2.400						
648	6	+ Kostenerstattungen und Kostenumlagen			500		500	500	500	
		64870000 Erstattungen von privaten Unternehmen			500		500	500	500	
65	7	+ sonstige Einzahlungen								
66	8	+ Zinsen und sonstige Finanzeinzahlungen								
	9	= Einzahlungen aus laufender Verwaltungstätigkeit (= Zeilen 1 bis 8)		35.100	33.100		33.100	33.100	33.100	
70	10	Personalauszahlungen								
71	11	+ Versorgungsauszahlungen								
72	12	+ Auszahlungen für Sach- und Dienstleistungen		68.800	93.600		46.800	47.800	47.800	
		72110000 Unterhaltung der Grundstücke und baulichen Anlagen		42.600	56.500		9.500	10.300	10.300	
		72410000 Bewirtschaftung der Grundstücke und baulichen Anlagen		26.200	37.100		37.300	37.500	37.500	
75	13	- Zinsen und sonstige Finanzauszahlungen								
73	14	+ Transferauszahlungen								
74	15	+ sonstige Auszahlungen								
	16	= Auszahlungen aus laufender Verwaltungstätigkeit (= Zeilen 10 bis 15)		68.800	93.600		46.800	47.800	47.800	
	17	= Saldo aus laufender Verwaltungstätigkeit (= Zeilen 9 / 16)		-33.700	-60.500		-13.700	-14.700	-14.700	
		Investitionstätigkeit								
681	18	Einzahlungen aus Zuweisungen und Zuschüsse für Investitionen und Investitionsförderungsmaßnahmen								
682	19	+ Einzahlungen aus der Veräußerung von Grundstücken und Gebäuden								
683	20	+ Einzahlungen aus der Veräußerungen von beweglichem Anlagevermögen								
684	21	+ Einzahlungen aus der Veräußerungen von Finanzanlagen								
685	22	+ Einzahlungen aus der Abwicklung von Baumaßnahmen								
686	23	+ Einzahlungen aus Rückflüssen (für Investitionen und Investitionsförderungsmaßnahmen Dritter)								
688	24	+ Einzahlungen aus Beiträgen u.ä. Entgelten								
689	25	+ sonstige Investitionseinzahlungen								
	26	= Summe der investiven Einzahlungen (= Zeilen 18 bis 25)								
781	27	Auszahlungen von Zuweisungen und Zuschüssen für Investitionen und Investitionsförderungsmaßnahmen								
782	28	+ Auszahlungen für den Erwerb von Grundstücken und Gebäuden								
783	29	+ Auszahlungen für den Erwerb von beweglichem Anlagevermögen								
784	30	+ Auszahlungen für den Erwerb von Finanzanlagen								
785	31	+ Auszahlungen für Baumaßnahmen								
786	32	+ Auszahlungen für die Gewährung von Ausleihungen (für Investitionen und Investitionsförderungsmaßnahmen Dritter)								
787	33	+ Sonstige Investitionsauszahlungen								
	34	= Summe der investiven Auszahlungen (= Zeilen 27 bis 33)								
	35	= Saldo aus Investitionstätigkeit (= Zeilen 26 / 34)								
672	35a	Einzahlungen aus fremden Finanzmitteln								

Hauptproduktbereich	1	Zentrale Verwaltung
Produktbereich	11	Innere Verwaltung
Produkt	111300	Gebäudemanagement

Ein- und Auszahlungsarten		Ergebnis 2021 in EUR	Ansatz 2022 in EUR	Ansatz 2023 in EUR	VE ³ in EUR	Planung 2024 in EUR	Planung 2025 in EUR	Planung 2026 in EUR	Planung 2027 ⁴ in EUR	
1 ⁵	2 ⁶	3	4	5	6	7	8	9	10	11
772	35b	Auszahlungen aus fremden Finanzmitteln								
	35c	Saldo aus fremden Finanzmitteln								
	36	= Finanzmittelüberschuss/-fehlbetrag (= Zeilen 17, 35, und 35c)		-33.700	-60.500		-13.700	-14.700	-14.700	

Hauptproduktbereich	1	Zentrale Verwaltung
Produktbereich	11	Innere Verwaltung
Produkt	111310	Liegenschaftsverwaltung

Teilergebnisplan¹

Ertrags- und Aufwandsarten			Ergebnis 2021 in EUR	Ansatz 2022 in EUR	Ansatz 2023 in EUR	Planung 2024 in EUR	Planung 2025 in EUR	Planung 2026 in EUR
1 ²	2 ³	3	4	5	6	7	8	9
40	1	Steuern und ähnliche Abgaben						
41	2	+ Zuwendungen und allgemeine Umlagen						
42	3	+ sonstige Transfererträge						
43	4	+ öffentlich-rechtliche Leistungsentgelte						
441- 442, 446	5	+ privatrechtliche Leistungsentgelte		3.200	3.200	3.200	3.200	3.200
		44110000 Mieten und Pachten		3.200	3.200	3.200	3.200	3.200
448	6	+ Kostenerstattungen und Kostenumlagen						
45	7	+ sonstige Erträge		8.400				
		45410000 Erträge aus der Veräußerung von Grundstücken und Gebäuden		8.400				
471	8	+ aktivierte Eigenleistungen						
472	9	+/- Bestandsveränderungen						
	10	= Erträge (= Zeilen 1 bis 9)		11.600	3.200	3.200	3.200	3.200
50	11	Personalaufwendungen						
51	12	+ Versorgungsaufwendungen						
52	13	+ Aufwendungen für Sach- und Dienstleistungen		200	200	200	200	200
		52410000 Bewirtschaftung der Grundstücke und baulichen Anlagen		200	200	200	200	200
57	14	+ bilanzielle Abschreibungen						
53	15	+ Transferaufwendungen						
54	16	+ sonstige Aufwendungen						
54291	17	davon Verfügungsmittel						
	18	= Aufwendungen (= Zeilen 11 bis 16)		200	200	200	200	200
	19	= Ergebnis der laufenden Verwaltungstätigkeit (= Zeilen 10 / 18)		11.400	3.000	3.000	3.000	3.000
46000 0- 46199 8, 462- 469	20	+ Finanzerträge						
55000 0- 55199 8, 552- 559	21	- Zinsen und sonstige Finanzaufwendungen						
	22	= Finanzergebnis (= Zeilen 20 und 21)						
	23	= Ergebnis vor Berücksichtigung der internen Leistungsbeziehungen (= Zeilen 19 und 22)		11.400	3.000	3.000	3.000	3.000
48	24	+ Erträge aus internen Leistungsbeziehungen						
58	25	- Aufwendungen aus internen Leistungsbeziehungen						
	26	= Ergebnis (= Zeilen 23, 24, 25)		11.400	3.000	3.000	3.000	3.000

Hauptproduktbereich	1	Zentrale Verwaltung
Produktbereich	11	Innere Verwaltung
Produkt	111310	Liegenschaftsverwaltung

Teilfinanzplan^{1,2}

Ein- und Auszahlungsarten			Ergebnis 2021 in EUR	Ansatz 2022 in EUR	Ansatz 2023 in EUR	VE ³ in EUR	Planung 2024 in EUR	Planung 2025 in EUR	Planung 2026 in EUR	Planung 2027 ⁴ in EUR
15	26	3	4	5	6	7	8	9	10	11
		laufende Verwaltungstätigkeit								
60	1	Steuern und ähnliche Abgaben								
61	2	+ Zuwendungen und allgemeine Umlagen								
62	3	+ Sonstige Transfereinzahlungen								
63	4	+ öffentlich-rechtliche Leistungsentgelte								
641- 642, 646	5	+ privatrechtliche Leistungsentgelte		3.200	3.200		3.200	3.200	3.200	
		64110000 Mieten und Pachten		3.200	3.200		3.200	3.200	3.200	
648	6	+ Kostenerstattungen und Kostenumlagen								
65	7	+ sonstige Einzahlungen								
66	8	+ Zinsen und sonstige Finanzeinzahlungen								
	9	= Einzahlungen aus laufender Verwaltungstätigkeit (= Zeilen 1 bis 8)		3.200	3.200		3.200	3.200	3.200	
70	10	Personalauszahlungen								
71	11	+ Versorgungsauszahlungen								
72	12	+ Auszahlungen für Sach- und Dienstleistungen		200	200		200	200	200	
		72410000 Bewirtschaftung der Grundstücke und baulichen Anlagen		200	200		200	200	200	
75	13	- Zinsen und sonstige Finanzauszahlungen								
73	14	+ Transferauszahlungen								
74	15	+ sonstige Auszahlungen								
	16	= Auszahlungen aus laufender Verwaltungstätigkeit (= Zeilen 10 bis 15)		200	200		200	200	200	
	17	= Saldo aus laufender Verwaltungstätigkeit (= Zeilen 9 / 16)		3.000	3.000		3.000	3.000	3.000	
		Investitionstätigkeit								
681	18	Einzahlungen aus Zuweisungen und Zuschüsse für Investitionen und Investitionsförderungsmaßnahmen								
682	19	+ Einzahlungen aus der Veräußerung von Grundstücken und Gebäuden		600	600		600	600	600	
		68210000 Einzahlungen aus der Veräußerung von Grundstücken und Gebäuden		600	600		600	600	600	
683	20	+ Einzahlungen aus der Veräußerungen von beweglichem Anlagevermögen								
684	21	+ Einzahlungen aus der Veräußerungen von Finanzanlagen								
685	22	+ Einzahlungen aus der Abwicklung von Baumaßnahmen								
686	23	+ Einzahlungen aus Rückflüssen (für Investitionen und Investitionsförderungsmaßnahmen Dritter)								
688	24	+ Einzahlungen aus Beiträgen u.ä. Entgelten								
689	25	+ sonstige Investitionseinzahlungen								
	26	= Summe der investiven Einzahlungen (= Zeilen 18 bis 25)		600	600		600	600	600	
781	27	Auszahlungen von Zuweisungen und Zuschüssen für Investitionen und Investitionsförderungsmaßnahmen								
782	28	+ Auszahlungen für den Erwerb von Grundstücken und Gebäuden								
783	29	+ Auszahlungen für den Erwerb von beweglichem Anlagevermögen								
784	30	+ Auszahlungen für den Erwerb von Finanzanlagen								
785	31	+ Auszahlungen für Baumaßnahmen								
786	32	+ Auszahlungen für die Gewährung von Ausleihungen (für Investitionen und Investitionsförderungsmaßnahmen Dritter)								
787	33	+ Sonstige Investitionsauszahlungen								
	34	= Summe der investiven Auszahlungen (= Zeilen 27 bis 33)								
	35	= Saldo aus Investitionstätigkeit (= Zeilen 26 / 34)		600	600		600	600	600	
672	35a	Einzahlungen aus fremden Finanzmitteln								
772	35b	Auszahlungen aus fremden Finanzmitteln								
	35c	Saldo aus fremden Finanzmitteln								
	36	= Finanzmittelüberschuss-/fehlbetrag (= Zeilen 17, 35, und 35c)		3.600	3.600		3.600	3.600	3.600	

Hauptproduktbereich	1	Zentrale Verwaltung
Produktbereich	11	Innere Verwaltung
Produkt	111310	Liegenschaftsverwaltung

Hauptproduktbereich	1	Zentrale Verwaltung
Produktbereich	12	Sicherheit und Ordnung
Produkt	121000	Statistik und Wahlen

Teilergebnisplan¹

Ertrags- und Aufwandsarten			Ergebnis 2021 in EUR	Ansatz 2022 in EUR	Ansatz 2023 in EUR	Planung 2024 in EUR	Planung 2025 in EUR	Planung 2026 in EUR
1 ²	2 ³	3	4	5	6	7	8	9
40	1	Steuern und ähnliche Abgaben						
41	2	+ Zuwendungen und allgemeine Umlagen						
42	3	+ sonstige Transfererträge						
43	4	+ öffentlich-rechtliche Leistungsentgelte						
441- 442, 446	5	+ privatrechtliche Leistungsentgelte						
448	6	+ Kostenerstattungen und Kostenumlagen						
45	7	+ sonstige Erträge						
471	8	+ aktivierte Eigenleistungen						
472	9	+/- Bestandsveränderungen						
	10	= Erträge (= Zeilen 1 bis 9)						
50	11	Personalaufwendungen						
51	12	+ Versorgungsaufwendungen						
52	13	+ Aufwendungen für Sach- und Dienstleistungen						
57	14	+ bilanzielle Abschreibungen						
53	15	+ Transferaufwendungen						
54	16	+ sonstige Aufwendungen		300	1.300	300	300	300
		54210000 Aufwendungen für ehrenamtliche und sonstige Tätigkeit			1.000			
		54310000 Geschäftsaufwendungen		300	300	300	300	300
54291	17	davon Verfügungsmittel						
	18	= Aufwendungen (= Zeilen 11 bis 16)		300	1.300	300	300	300
	19	= Ergebnis der laufenden Verwaltungstätigkeit (= Zeilen 10 / 18)		-300	-1.300	-300	-300	-300
46000 0- 46199 8, 462- 469	20	+ Finanzerträge						
55000 0- 55199 8, 552- 559	21	- Zinsen und sonstige Finanzaufwendungen						
	22	= Finanzergebnis (= Zeilen 20 und 21)						
	23	= Ergebnis vor Berücksichtigung der internen Leistungsbeziehungen (= Zeilen 19 und 22)		-300	-1.300	-300	-300	-300
48	24	+ Erträge aus internen Leistungsbeziehungen						
58	25	- Aufwendungen aus internen Leistungsbeziehungen						
	26	= Ergebnis (= Zeilen 23, 24, 25)		-300	-1.300	-300	-300	-300

Hauptproduktbereich	1	Zentrale Verwaltung
Produktbereich	12	Sicherheit und Ordnung
Produkt	121000	Statistik und Wahlen

Teilfinanzplan^{1,2}

Ein- und Auszahlungsarten		Ergebnis 2021 in EUR	Ansatz 2022 in EUR	Ansatz 2023 in EUR	VE ³ in EUR	Planung 2024 in EUR	Planung 2025 in EUR	Planung 2026 in EUR	Planung 2027 ⁴ in EUR	
15	26	3	4	5	6	7	8	9	10	11
		laufende Verwaltungstätigkeit								
60	1	Steuern und ähnliche Abgaben								
61	2	+ Zuwendungen und allgemeine Umlagen								
62	3	+ Sonstige Transfereinzahlungen								
63	4	+ öffentlich-rechtliche Leistungsentgelte								
641- 642, 646	5	+ privatrechtliche Leistungsentgelte								
648	6	+ Kostenerstattungen und Kostenumlagen								
65	7	+ sonstige Einzahlungen								
66	8	+ Zinsen und sonstige Finanzeinzahlungen								
	9	= Einzahlungen aus laufender Verwaltungstätigkeit (= Zeilen 1 bis 8)								
70	10	Personalauszahlungen								
71	11	+ Versorgungsauszahlungen								
72	12	+ Auszahlungen für Sach- und Dienstleistungen								
75	13	- Zinsen und sonstige Finanzauszahlungen								
73	14	+ Transferauszahlungen								
74	15	+ sonstige Auszahlungen		300	1.300		300	300	300	
		74210000 Auszahlungen für ehrenamtliche und sonstige Tätigkeit			1.000					
		74310000 Geschäftsauszahlungen		300	300		300	300	300	
	16	= Auszahlungen aus laufender Verwaltungstätigkeit (= Zeilen 10 bis 15)		300	1.300		300	300	300	
	17	= Saldo aus laufender Verwaltungstätigkeit (= Zeilen 9 / 16)		-300	-1.300		-300	-300	-300	
		Investitionstätigkeit								
681	18	Einzahlungen aus Zuweisungen und Zuschüsse für Investitionen und Investitionsförderungsmaßnahmen								
682	19	+ Einzahlungen aus der Veräußerung von Grundstücken und Gebäuden								
683	20	+ Einzahlungen aus der Veräußerungen von beweglichem Anlagevermögen								
684	21	+ Einzahlungen aus der Veräußerungen von Finanzanlagen								
685	22	+ Einzahlungen aus der Abwicklung von Baumaßnahmen								
686	23	+ Einzahlungen aus Rückflüssen (für Investitionen und Investitionsförderungsmaßnahmen Dritter)								
688	24	+ Einzahlungen aus Beiträgen u.ä. Entgelten								
689	25	+ sonstige Investitionseinzahlungen								
	26	= Summe der investiven Einzahlungen (= Zeilen 18 bis 25)								
781	27	Auszahlungen von Zuweisungen und Zuschüssen für Investitionen und Investitionsförderungsmaßnahmen								
782	28	+ Auszahlungen für den Erwerb von Grundstücken und Gebäuden								
783	29	+ Auszahlungen für den Erwerb von beweglichem Anlagevermögen		900						
		78320000 Auszahlungen aus dem Erwerb von beweglichen Sachen des Anlagevermögens oberhalb der Wertgrenze i.H.v. 150 Euro und bis einschl. der Wertgrenze i.H.v. 1.000 Euro		900						
784	30	+ Auszahlungen für den Erwerb von Finanzanlagen								
785	31	+ Auszahlungen für Baumaßnahmen								
786	32	+ Auszahlungen für die Gewährung von Ausleihungen (für Investitionen und Investitionsförderungsmaßnahmen Dritter)								
787	33	+ Sonstige Investitionsauszahlungen								
	34	= Summe der investiven Auszahlungen (= Zeilen 27 bis 33)		900						
	35	= Saldo aus Investitionstätigkeit (= Zeilen 26 / 34)		-900						
672	35a	Einzahlungen aus fremden Finanzmitteln								
772	35b	Auszahlungen aus fremden Finanzmitteln								
	35c	Saldo aus fremden Finanzmitteln								

Hauptproduktbereich	1	Zentrale Verwaltung
Produktbereich	12	Sicherheit und Ordnung
Produkt	121000	Statistik und Wahlen

Ein- und Auszahlungsarten		Ergebnis 2021 in EUR	Ansatz 2022 in EUR	Ansatz 2023 in EUR	VE ³ in EUR	Planung 2024 in EUR	Planung 2025 in EUR	Planung 2026 in EUR	Planung 2027 ⁴ in EUR
1 ⁵	2 ⁶	4	5	6	7	8	9	10	11
	36	= Finanzmittelüberschuss/-fehlbetrag (= Zeilen 17, 35, und 35c)		-1.200	-1.300		-300	-300	-300

Hauptproduktbereich	1	Zentrale Verwaltung
Produktbereich	12	Sicherheit und Ordnung
Produkt	126000	Brandschutz

Teilergebnisplan¹

Ertrags- und Aufwandsarten			Ergebnis 2021 in EUR	Ansatz 2022 in EUR	Ansatz 2023 in EUR	Planung 2024 in EUR	Planung 2025 in EUR	Planung 2026 in EUR
1 ²	2 ³	3	4	5	6	7	8	9
40	1	Steuern und ähnliche Abgaben						
41	2	+ Zuwendungen und allgemeine Umlagen						
42	3	+ sonstige Transfererträge						
43	4	+ öffentlich-rechtliche Leistungsentgelte						
441-442, 446	5	+ privatrechtliche Leistungsentgelte						
448	6	+ Kostenerstattungen und Kostenumlagen		1.100	1.100	1.100	1.100	1.100
		44821000 Erstattungen vom Kreis		100	100	100	100	100
		44880000 Erstattungen vom übrigen Bereich		1.000	1.000	1.000	1.000	1.000
45	7	+ sonstige Erträge		3.300				
		45420000 Erträge aus der Veräußerung von beweglichen Sachen des Anlagevermögens oberhalb der Wertgrenze i.H.v. 1000 €		3.300				
471	8	+ aktivierte Eigenleistungen						
472	9	+/- Bestandsveränderungen						
	10	= Erträge (= Zeilen 1 bis 9)		4.400	1.100	1.100	1.100	1.100
50	11	Personalaufwendungen		1.500	2.000	2.000	2.000	2.000
		50410000 Beihilfen, Unterstützungen und dgl.		1.500	2.000	2.000	2.000	2.000
51	12	+ Versorgungsaufwendungen						
52	13	+ Aufwendungen für Sach- und Dienstleistungen		18.700	35.600	31.600	31.600	31.600
		52210000 Unterhaltung des sonstigen unbeweglichen Vermögens		500	600	600	600	600
		52510000 Haltung von Fahrzeugen		2.200	3.500	3.500	3.500	3.500
		52610000 Besondere Aufwendungen für Beschäftigte		7.000	20.000	20.000	20.000	20.000
		52620000 Aus- und Fortbildung, Umschulung		3.500	6.000	4.000	4.000	4.000
		52710000 Besondere Verwaltungs- und Betriebsaufwendungen		5.500	5.500	3.500	3.500	3.500
57	14	+ bilanzielle Abschreibungen		10.000	10.000	10.000	13.700	13.700
		57113000 Abschreibungen auf Gebäude		10.000	10.000	10.000	13.700	13.700
53	15	+ Transferaufwendungen		19.200	6.300	6.300	6.300	6.300
		53160000 Zuweisungen an sonstige öffentliche Sonderrechnungen		1.300	1.300	1.300	1.300	1.300
		53183000 Zuschuss Kameradschaftskasse		17.900	5.000	5.000	5.000	5.000
54	16	+ sonstige Aufwendungen		10.100	10.100	10.100	10.100	10.100
		54210000 Aufwendungen für ehrenamtliche und sonstige Tätigkeit		4.900	4.900	4.900	4.900	4.900
		54290000 Sonstige Aufwendungen für die Inanspruchnahme von Rechten und Diensten		500	500	500	500	500
		54310000 Geschäftsaufwendungen		1.800	1.800	1.800	1.800	1.800
		54410000 Steuern, Versicherungen, Schadenfälle		1.900	1.900	1.900	1.900	1.900
		54560000 Erstattung an sonstige öffentliche Sonderrechnungen		1.000	1.000	1.000	1.000	1.000
54291	17	davon Verfügungsmittel						
	18	= Aufwendungen (= Zeilen 11 bis 16)		59.500	64.000	60.000	63.700	63.700
	19	= Ergebnis der laufenden Verwaltungstätigkeit (= Zeilen 10 / 18)		-55.100	-62.900	-58.900	-62.600	-62.600
46000 0-46199 8, 462-469	20	+ Finanzerträge						
55000 0-55199 8, 552-559	21	- Zinsen und sonstige Finanzaufwendungen						
	22	= Finanzergebnis (= Zeilen 20 und 21)						

Hauptproduktbereich	1	Zentrale Verwaltung
Produktbereich	12	Sicherheit und Ordnung
Produkt	126000	Brandschutz

Ertrags- und Aufwandsarten			Ergebnis 2021 in EUR	Ansatz 2022 in EUR	Ansatz 2023 in EUR	Planung 2024 in EUR	Planung 2025 in EUR	Planung 2026 in EUR
1 ²	2 ³	3	4	5	6	7	8	9
	23	= Ergebnis vor Berücksichtigung der internen Leistungsbeziehungen (= Zeilen 19 und 22)		-55.100	-62.900	-58.900	-62.600	-62.600
48	24	+ Erträge aus internen Leistungsbeziehungen						
58	25	- Aufwendungen aus internen Leistungsbeziehungen		1.700	6.100	1.600	1.600	1.600
		58110000 Aufwendungen aus ILV - Kalkulatorische Miete -		1.700	6.100	1.600	1.600	1.600
	26	= Ergebnis (= Zeilen 23, 24, 25)		-56.800	-69.000	-60.500	-64.200	-64.200

Hauptproduktbereich	1	Zentrale Verwaltung
Produktbereich	12	Sicherheit und Ordnung
Produkt	126000	Brandschutz

Teilfinanzplan^{1,2}

Ein- und Auszahlungsarten			Ergebnis 2021 in EUR	Ansatz 2022 in EUR	Ansatz 2023 in EUR	VE ³ in EUR	Planung 2024 in EUR	Planung 2025 in EUR	Planung 2026 in EUR	Planung 2027 ⁴ in EUR
15	26	3	4	5	6	7	8	9	10	11
		laufende Verwaltungstätigkeit								
60	1	Steuern und ähnliche Abgaben								
61	2	+ Zuwendungen und allgemeine Umlagen								
62	3	+ Sonstige Transfereinzahlungen								
63	4	+ öffentlich-rechtliche Leistungsentgelte								
641-642, 646	5	+ privatrechtliche Leistungsentgelte								
648	6	+ Kostenerstattungen und Kostenumlagen		1.100	1.100		1.100	1.100	1.100	
		64821000 Erstattungen vom Kreis		100	100		100	100	100	
		64880000 Erstattungen von übrigen Bereichen		1.000	1.000		1.000	1.000	1.000	
65	7	+ sonstige Einzahlungen								
66	8	+ Zinsen und sonstige Finanzeinzahlungen								
	9	= Einzahlungen aus laufender Verwaltungstätigkeit (= Zeilen 1 bis 8)		1.100	1.100		1.100	1.100	1.100	
70	10	Personalauszahlungen		1.500	2.000		2.000	2.000	2.000	
		70410000 Beihilfen, Unterstützungen und dgl. für Beschäftigte		1.500	2.000		2.000	2.000	2.000	
71	11	+ Versorgungsauszahlungen								
72	12	+ Auszahlungen für Sach- und Dienstleistungen		18.700	35.600		31.600	31.600	31.600	
		72210000 Unterhaltung des sonstigen unbeweglichen Vermögens		500	600		600	600	600	
		72510000 Haltung von Fahrzeugen		2.200	3.500		3.500	3.500	3.500	
		72610000 Dienst- und Schutzkleidung, pers. Ausrüstungsgegenstände		7.000	20.000		20.000	20.000	20.000	
		72620000 Aus- und Fortbildung, Umschulung		3.500	6.000		4.000	4.000	4.000	
		72710000 Besondere Verwaltungs- und Betriebsauszahlungen		5.500	5.500		3.500	3.500	3.500	
75	13	- Zinsen und sonstige Finanzauszahlungen								
73	14	+ Transferauszahlungen		19.200	6.300		6.300	6.300	6.300	
		73160000 Zuschüsse für laufende Zwecke an sonstige öffentliche Sonderrechnungen		1.300	1.300		1.300	1.300	1.300	
		73180000 Auszahlungen für Zuweisungen und Zuschüsse für laufende Zwecke an übrige Bereiche		17.900	5.000		5.000	5.000	5.000	
74	15	+ sonstige Auszahlungen		10.100	10.100		10.100	10.100	10.100	
		74210000 Auszahlungen für ehrenamtliche und sonstige Tätigkeit		4.900	4.900		4.900	4.900	4.900	
		74290000 Sonstige Auszahlungen für die Inanspruchnahme von Rechten und Diensten		500	500		500	500	500	
		74310000 Geschäftsauszahlungen		1.800	1.800		1.800	1.800	1.800	
		74410000 Steuern, Versicherungen, Schadensfälle		1.900	1.900		1.900	1.900	1.900	
		74560000 Erstattung an sonstige öffentliche Sonderrechnungen		1.000	1.000		1.000	1.000	1.000	
	16	= Auszahlungen aus laufender Verwaltungstätigkeit (= Zeilen 10 bis 15)		49.500	54.000		50.000	50.000	50.000	
	17	= Saldo aus laufender Verwaltungstätigkeit (= Zeilen 9 / 16)			-48.400	-52.900		-48.900	-48.900	-48.900
		Investitionstätigkeit								
681	18	Einzahlungen aus Zuweisungen und Zuschüsse für Investitionen und Investitionsförderungsmaßnahmen		45.000						
		68121000 Investitionszuweisungen vom Kreis		45.000						
682	19	+ Einzahlungen aus der Veräußerung von Grundstücken und Gebäuden								
683	20	+ Einzahlungen aus der Veräußerungen von beweglichem Anlagevermögen		3.300						
		68310000 Einzahlungen aus der Veräußerung von beweglichen Sachen des Anlagevermögens (Wert > 1.000 € netto)		3.300						
684	21	+ Einzahlungen aus der Veräußerungen von Finanzanlagen								
685	22	+ Einzahlungen aus der Abwicklung von Baumaßnahmen								
686	23	+ Einzahlungen aus Rückflüssen (für Investitionen und Investitionsförderungsmaßnahmen Dritter)								
688	24	+ Einzahlungen aus Beiträgen u.ä. Entgelten								

Hauptproduktbereich	1	Zentrale Verwaltung
Produktbereich	12	Sicherheit und Ordnung
Produkt	126000	Brandschutz

Ein- und Auszahlungsarten			Ergebnis 2021 in EUR	Ansatz 2022 in EUR	Ansatz 2023 in EUR	VE ³ in EUR	Planung 2024 in EUR	Planung 2025 in EUR	Planung 2026 in EUR	Planung 2027 ⁴ in EUR
15	26	3	4	5	6	7	8	9	10	11
689	25	+ sonstige Investitionseinzahlungen								
	26	= Summe der investiven Einzahlungen (= Zeilen 18 bis 25)		48.300						
781	27	Auszahlungen von Zuweisungen und Zuschüssen für Investitionen und Investitionsförderungsmaßnahmen								
782	28	+ Auszahlungen für den Erwerb von Grundstücken und Gebäuden								
783	29	+ Auszahlungen für den Erwerb von beweglichem Anlagevermögen		3.000	3.000		3.000	3.000	3.000	
		78320000 Auszahlungen aus dem Erwerb von beweglichen Sachen des Anlagevermögens oberhalb der Wertgrenze i.H.v. 150 Euro und bis einschl. der Wertgrenze i.H.v. 1.000 Euro		3.000	3.000		3.000	3.000	3.000	
784	30	+ Auszahlungen für den Erwerb von Finanzanlagen								
785	31	+ Auszahlungen für Baumaßnahmen		25.000	25.000	260.000	260.000			
		78510000 Auszahlungen aus Hochbaumaßnahmen		25.000	25.000	260.000	260.000			
786	32	+ Auszahlungen für die Gewährung von Ausleihungen (für Investitionen und Investitionsförderungsmaßnahmen Dritter)								
787	33	+ Sonstige Investitionsauszahlungen								
	34	= Summe der investiven Auszahlungen (= Zeilen 27 bis 33)		28.000	28.000	260.000	263.000	3.000	3.000	
	35	= Saldo aus Investitionstätigkeit (= Zeilen 26 / 34)		20.300	-28.000	-260.000	-263.000	-3.000	-3.000	
672	35a	Einzahlungen aus fremden Finanzmitteln								
772	35b	Auszahlungen aus fremden Finanzmitteln								
	35c	Saldo aus fremden Finanzmitteln								
	36	= Finanzmittelüberschuss/-fehlbetrag (= Zeilen 17, 35, und 35c)		-28.100	-80.900	-260.000	-311.900	-51.900	-51.900	

Hauptproduktbereich	2	Schule und Kultur
Produktbereich	21	Allgemeinbildende Schulen
Produkt	211100	Grundschulen

Teilergebnisplan¹

Ertrags- und Aufwandsarten			Ergebnis 2021 in EUR	Ansatz 2022 in EUR	Ansatz 2023 in EUR	Planung 2024 in EUR	Planung 2025 in EUR	Planung 2026 in EUR
1 ²	2 ³	3	4	5	6	7	8	9
40	1	Steuern und ähnliche Abgaben						
41	2	+ Zuwendungen und allgemeine Umlagen						
42	3	+ sonstige Transfererträge						
43	4	+ öffentlich-rechtliche Leistungsentgelte						
441- 442, 446	5	+ privatrechtliche Leistungsentgelte						
448	6	+ Kostenerstattungen und Kostenumlagen						
45	7	+ sonstige Erträge						
471	8	+ aktivierte Eigenleistungen						
472	9	+/- Bestandsveränderungen						
	10	= Erträge (= Zeilen 1 bis 9)						
50	11	Personalaufwendungen						
51	12	+ Versorgungsaufwendungen						
52	13	+ Aufwendungen für Sach- und Dienstleistungen						
57	14	+ bilanzielle Abschreibungen						
53	15	+ Transferaufwendungen						
54	16	+ sonstige Aufwendungen		55.000	55.000	55.000	55.000	55.000
		54522000 Erstattungen an Gemeinden/Gemeindeverbände		55.000	55.000	55.000	55.000	55.000
54291	17	davon Verfügungsmittel						
	18	= Aufwendungen (= Zeilen 11 bis 16)		55.000	55.000	55.000	55.000	55.000
	19	= Ergebnis der laufenden Verwaltungstätigkeit (= Zeilen 10 / 18)		-55.000	-55.000	-55.000	-55.000	-55.000
46000 0- 46199 8, 462- 469	20	+ Finanzerträge						
55000 0- 55199 8, 552- 559	21	- Zinsen und sonstige Finanzaufwendungen						
	22	= Finanzergebnis (= Zeilen 20 und 21)						
	23	= Ergebnis vor Berücksichtigung der internen Leistungsbeziehungen (= Zeilen 19 und 22)		-55.000	-55.000	-55.000	-55.000	-55.000
48	24	+ Erträge aus internen Leistungsbeziehungen						
58	25	- Aufwendungen aus internen Leistungsbeziehungen						
	26	= Ergebnis (= Zeilen 23, 24, 25)		-55.000	-55.000	-55.000	-55.000	-55.000

Hauptproduktbereich	2	Schule und Kultur
Produktbereich	21	Allgemeinbildende Schulen
Produkt	211100	Grundschulen

Teilfinanzplan^{1,2}

Ein- und Auszahlungsarten			Ergebnis 2021 in EUR	Ansatz 2022 in EUR	Ansatz 2023 in EUR	VE ³ in EUR	Planung 2024 in EUR	Planung 2025 in EUR	Planung 2026 in EUR	Planung 2027 ⁴ in EUR
15	26	3	4	5	6	7	8	9	10	11
		laufende Verwaltungstätigkeit								
60	1	Steuern und ähnliche Abgaben								
61	2	+ Zuwendungen und allgemeine Umlagen								
62	3	+ Sonstige Transfereinzahlungen								
63	4	+ öffentlich-rechtliche Leistungsentgelte								
641- 642, 646	5	+ privatrechtliche Leistungsentgelte								
648	6	+ Kostenerstattungen und Kostenumlagen								
65	7	+ sonstige Einzahlungen								
66	8	+ Zinsen und sonstige Finanzeinzahlungen								
	9	= Einzahlungen aus laufender Verwaltungstätigkeit (= Zeilen 1 bis 8)								
70	10	Personalauszahlungen								
71	11	+ Versorgungsauszahlungen								
72	12	+ Auszahlungen für Sach- und Dienstleistungen								
75	13	- Zinsen und sonstige Finanzauszahlungen								
73	14	+ Transferauszahlungen								
74	15	+ sonstige Auszahlungen		55.000	55.000		55.000	55.000	55.000	
		74522000 Erstattungen an Gemeinden/GV		55.000	55.000		55.000	55.000	55.000	
	16	= Auszahlungen aus laufender Verwaltungstätigkeit (= Zeilen 10 bis 15)		55.000	55.000		55.000	55.000	55.000	
	17	= Saldo aus laufender Verwaltungstätigkeit (= Zeilen 9 / 16)		-55.000	-55.000		-55.000	-55.000	-55.000	
		Investitionstätigkeit								
681	18	Einzahlungen aus Zuweisungen und Zuschüsse für Investitionen und Investitionsförderungsmaßnahmen								
682	19	+ Einzahlungen aus der Veräußerung von Grundstücken und Gebäuden								
683	20	+ Einzahlungen aus der Veräußerungen von beweglichem Anlagevermögen								
684	21	+ Einzahlungen aus der Veräußerungen von Finanzanlagen								
685	22	+ Einzahlungen aus der Abwicklung von Baumaßnahmen								
686	23	+ Einzahlungen aus Rückflüssen (für Investitionen und Investitionsförderungsmaßnahmen Dritter)								
688	24	+ Einzahlungen aus Beiträgen u.ä. Entgelten								
689	25	+ sonstige Investitionseinzahlungen								
	26	= Summe der investiven Einzahlungen (= Zeilen 18 bis 25)								
781	27	Auszahlungen von Zuweisungen und Zuschüssen für Investitionen und Investitionsförderungsmaßnahmen								
782	28	+ Auszahlungen für den Erwerb von Grundstücken und Gebäuden								
783	29	+ Auszahlungen für den Erwerb von beweglichem Anlagevermögen								
784	30	+ Auszahlungen für den Erwerb von Finanzanlagen								
785	31	+ Auszahlungen für Baumaßnahmen								
786	32	+ Auszahlungen für die Gewährung von Ausleihungen (für Investitionen und Investitionsförderungsmaßnahmen Dritter)								
787	33	+ Sonstige Investitionsauszahlungen								
	34	= Summe der investiven Auszahlungen (= Zeilen 27 bis 33)								
	35	= Saldo aus Investitionstätigkeit (= Zeilen 26 / 34)								
672	35a	Einzahlungen aus fremden Finanzmitteln								
772	35b	Auszahlungen aus fremden Finanzmitteln								
	35c	Saldo aus fremden Finanzmitteln								
	36	= Finanzmittelüberschuss/-fehlbetrag (= Zeilen 17, 35, und 35c)			-55.000	-55.000		-55.000	-55.000	-55.000

Hauptproduktbereich	2	Schule und Kultur
Produktbereich	21	Allgemeinbildende Schulen
Produkt	217000	Gymnasien

Teilergebnisplan¹

Ertrags- und Aufwandsarten			Ergebnis 2021 in EUR	Ansatz 2022 in EUR	Ansatz 2023 in EUR	Planung 2024 in EUR	Planung 2025 in EUR	Planung 2026 in EUR
1 ²	2 ³	3	4	5	6	7	8	9
40	1	Steuern und ähnliche Abgaben						
41	2	+ Zuwendungen und allgemeine Umlagen						
42	3	+ sonstige Transfererträge						
43	4	+ öffentlich-rechtliche Leistungsentgelte						
441- 442, 446	5	+ privatrechtliche Leistungsentgelte						
448	6	+ Kostenerstattungen und Kostenumlagen						
45	7	+ sonstige Erträge						
471	8	+ aktivierte Eigenleistungen						
472	9	+/- Bestandsveränderungen						
	10	= Erträge (= Zeilen 1 bis 9)						
50	11	Personalaufwendungen						
51	12	+ Versorgungsaufwendungen						
52	13	+ Aufwendungen für Sach- und Dienstleistungen						
57	14	+ bilanzielle Abschreibungen						
53	15	+ Transferaufwendungen						
54	16	+ sonstige Aufwendungen		35.000	35.000	35.000	35.000	35.000
		54522000 Erstattungen an Gemeinden/Gemeindeverbände		35.000	35.000	35.000	35.000	35.000
54291	17	davon Verfügungsmittel						
	18	= Aufwendungen (= Zeilen 11 bis 16)		35.000	35.000	35.000	35.000	35.000
	19	= Ergebnis der laufenden Verwaltungstätigkeit (= Zeilen 10 / 18)		-35.000	-35.000	-35.000	-35.000	-35.000
46000 0- 46199 8, 462- 469	20	+ Finanzerträge						
55000 0- 55199 8, 552- 559	21	- Zinsen und sonstige Finanzaufwendungen						
	22	= Finanzergebnis (= Zeilen 20 und 21)						
	23	= Ergebnis vor Berücksichtigung der internen Leistungsbeziehungen (= Zeilen 19 und 22)		-35.000	-35.000	-35.000	-35.000	-35.000
48	24	+ Erträge aus internen Leistungsbeziehungen						
58	25	- Aufwendungen aus internen Leistungsbeziehungen						
	26	= Ergebnis (= Zeilen 23, 24, 25)		-35.000	-35.000	-35.000	-35.000	-35.000

Hauptproduktbereich	2	Schule und Kultur
Produktbereich	21	Allgemeinbildende Schulen
Produkt	217000	Gymnasien

Teilfinanzplan^{1,2}

Ein- und Auszahlungsarten			Ergebnis 2021 in EUR	Ansatz 2022 in EUR	Ansatz 2023 in EUR	VE ³ in EUR	Planung 2024 in EUR	Planung 2025 in EUR	Planung 2026 in EUR	Planung 2027 ⁴ in EUR
15	26	3	4	5	6	7	8	9	10	11
		laufende Verwaltungstätigkeit								
60	1	Steuern und ähnliche Abgaben								
61	2	+ Zuwendungen und allgemeine Umlagen								
62	3	+ Sonstige Transfereinzahlungen								
63	4	+ öffentlich-rechtliche Leistungsentgelte								
641- 642, 646	5	+ privatrechtliche Leistungsentgelte								
648	6	+ Kostenerstattungen und Kostenumlagen								
65	7	+ sonstige Einzahlungen								
66	8	+ Zinsen und sonstige Finanzeinzahlungen								
	9	= Einzahlungen aus laufender Verwaltungstätigkeit (= Zeilen 1 bis 8)								
70	10	Personalauszahlungen								
71	11	+ Versorgungsauszahlungen								
72	12	+ Auszahlungen für Sach- und Dienstleistungen								
75	13	- Zinsen und sonstige Finanzauszahlungen								
73	14	+ Transferauszahlungen								
74	15	+ sonstige Auszahlungen		35.000	35.000		35.000	35.000	35.000	
		74522000 Erstattungen an Gemeinden/GV		35.000	35.000		35.000	35.000	35.000	
	16	= Auszahlungen aus laufender Verwaltungstätigkeit (= Zeilen 10 bis 15)		35.000	35.000		35.000	35.000	35.000	
	17	= Saldo aus laufender Verwaltungstätigkeit (= Zeilen 9 / 16)		-35.000	-35.000		-35.000	-35.000	-35.000	
		Investitionstätigkeit								
681	18	Einzahlungen aus Zuweisungen und Zuschüsse für Investitionen und Investitionsförderungsmaßnahmen								
682	19	+ Einzahlungen aus der Veräußerung von Grundstücken und Gebäuden								
683	20	+ Einzahlungen aus der Veräußerungen von beweglichem Anlagevermögen								
684	21	+ Einzahlungen aus der Veräußerungen von Finanzanlagen								
685	22	+ Einzahlungen aus der Abwicklung von Baumaßnahmen								
686	23	+ Einzahlungen aus Rückflüssen (für Investitionen und Investitionsförderungsmaßnahmen Dritter)								
688	24	+ Einzahlungen aus Beiträgen u.ä. Entgelten								
689	25	+ sonstige Investitionseinzahlungen								
	26	= Summe der investiven Einzahlungen (= Zeilen 18 bis 25)								
781	27	Auszahlungen von Zuweisungen und Zuschüssen für Investitionen und Investitionsförderungsmaßnahmen								
782	28	+ Auszahlungen für den Erwerb von Grundstücken und Gebäuden								
783	29	+ Auszahlungen für den Erwerb von beweglichem Anlagevermögen								
784	30	+ Auszahlungen für den Erwerb von Finanzanlagen								
785	31	+ Auszahlungen für Baumaßnahmen								
786	32	+ Auszahlungen für die Gewährung von Ausleihungen (für Investitionen und Investitionsförderungsmaßnahmen Dritter)								
787	33	+ Sonstige Investitionsauszahlungen								
	34	= Summe der investiven Auszahlungen (= Zeilen 27 bis 33)								
	35	= Saldo aus Investitionstätigkeit (= Zeilen 26 / 34)								
672	35a	Einzahlungen aus fremden Finanzmitteln								
772	35b	Auszahlungen aus fremden Finanzmitteln								
	35c	Saldo aus fremden Finanzmitteln								
	36	= Finanzmittelüberschuss/-fehlbetrag (= Zeilen 17, 35, und 35c)			-35.000	-35.000		-35.000	-35.000	-35.000

Hauptproduktbereich	2	Schule und Kultur
Produktbereich	21	Allgemeinbildende Schulen
Produkt	218000	Gesamtschulen/Gemeinschaftsschulen

Teilergebnisplan¹

Ertrags- und Aufwandsarten			Ergebnis 2021 in EUR	Ansatz 2022 in EUR	Ansatz 2023 in EUR	Planung 2024 in EUR	Planung 2025 in EUR	Planung 2026 in EUR
1 ²	2 ³	3	4	5	6	7	8	9
40	1	Steuern und ähnliche Abgaben						
41	2	+ Zuwendungen und allgemeine Umlagen						
42	3	+ sonstige Transfererträge						
43	4	+ öffentlich-rechtliche Leistungsentgelte						
441- 442, 446	5	+ privatrechtliche Leistungsentgelte						
448	6	+ Kostenerstattungen und Kostenumlagen						
45	7	+ sonstige Erträge						
471	8	+ aktivierte Eigenleistungen						
472	9	+/- Bestandsveränderungen						
	10	= Erträge (= Zeilen 1 bis 9)						
50	11	Personalaufwendungen						
51	12	+ Versorgungsaufwendungen						
52	13	+ Aufwendungen für Sach- und Dienstleistungen						
57	14	+ bilanzielle Abschreibungen						
53	15	+ Transferaufwendungen						
54	16	+ sonstige Aufwendungen		80.000	80.000	80.000	80.000	80.000
		54522000 Erstattungen an Gemeinden/Gemeindeverbände		80.000	80.000	80.000	80.000	80.000
54291	17	davon Verfügungsmittel						
	18	= Aufwendungen (= Zeilen 11 bis 16)		80.000	80.000	80.000	80.000	80.000
	19	= Ergebnis der laufenden Verwaltungstätigkeit (= Zeilen 10 / 18)		-80.000	-80.000	-80.000	-80.000	-80.000
46000 0- 46199 8, 462- 469	20	+ Finanzerträge						
55000 0- 55199 8, 552- 559	21	- Zinsen und sonstige Finanzaufwendungen						
	22	= Finanzergebnis (= Zeilen 20 und 21)						
	23	= Ergebnis vor Berücksichtigung der internen Leistungsbeziehungen (= Zeilen 19 und 22)		-80.000	-80.000	-80.000	-80.000	-80.000
48	24	+ Erträge aus internen Leistungsbeziehungen						
58	25	- Aufwendungen aus internen Leistungsbeziehungen						
	26	= Ergebnis (= Zeilen 23, 24, 25)		-80.000	-80.000	-80.000	-80.000	-80.000

Hauptproduktbereich	2	Schule und Kultur
Produktbereich	21	Allgemeinbildende Schulen
Produkt	218000	Gesamtschulen/Gemeinschaftsschulen

Teilfinanzplan^{1,2}

Ein- und Auszahlungsarten			Ergebnis 2021 in EUR	Ansatz 2022 in EUR	Ansatz 2023 in EUR	VE ³ in EUR	Planung 2024 in EUR	Planung 2025 in EUR	Planung 2026 in EUR	Planung 2027 ⁴ in EUR
15	26	3	4	5	6	7	8	9	10	11
		laufende Verwaltungstätigkeit								
60	1	Steuern und ähnliche Abgaben								
61	2	+ Zuwendungen und allgemeine Umlagen								
62	3	+ Sonstige Transfereinzahlungen								
63	4	+ öffentlich-rechtliche Leistungsentgelte								
641- 642, 646	5	+ privatrechtliche Leistungsentgelte								
648	6	+ Kostenerstattungen und Kostenumlagen								
65	7	+ sonstige Einzahlungen								
66	8	+ Zinsen und sonstige Finanzeinzahlungen								
	9	= Einzahlungen aus laufender Verwaltungstätigkeit (= Zeilen 1 bis 8)								
70	10	Personalauszahlungen								
71	11	+ Versorgungsauszahlungen								
72	12	+ Auszahlungen für Sach- und Dienstleistungen								
75	13	- Zinsen und sonstige Finanzauszahlungen								
73	14	+ Transferauszahlungen								
74	15	+ sonstige Auszahlungen		80.000	80.000		80.000	80.000	80.000	
		74522000 Erstattungen an Gemeinden/GV		80.000	80.000		80.000	80.000	80.000	
	16	= Auszahlungen aus laufender Verwaltungstätigkeit (= Zeilen 10 bis 15)		80.000	80.000		80.000	80.000	80.000	
	17	= Saldo aus laufender Verwaltungstätigkeit (= Zeilen 9 / 16)		-80.000	-80.000		-80.000	-80.000	-80.000	
		Investitionstätigkeit								
681	18	Einzahlungen aus Zuweisungen und Zuschüsse für Investitionen und Investitionsförderungsmaßnahmen								
682	19	+ Einzahlungen aus der Veräußerung von Grundstücken und Gebäuden								
683	20	+ Einzahlungen aus der Veräußerungen von beweglichem Anlagevermögen								
684	21	+ Einzahlungen aus der Veräußerungen von Finanzanlagen								
685	22	+ Einzahlungen aus der Abwicklung von Baumaßnahmen								
686	23	+ Einzahlungen aus Rückflüssen (für Investitionen und Investitionsförderungsmaßnahmen Dritter)								
688	24	+ Einzahlungen aus Beiträgen u.ä. Entgelten								
689	25	+ sonstige Investitionseinzahlungen								
	26	= Summe der investiven Einzahlungen (= Zeilen 18 bis 25)								
781	27	Auszahlungen von Zuweisungen und Zuschüssen für Investitionen und Investitionsförderungsmaßnahmen								
782	28	+ Auszahlungen für den Erwerb von Grundstücken und Gebäuden								
783	29	+ Auszahlungen für den Erwerb von beweglichem Anlagevermögen								
784	30	+ Auszahlungen für den Erwerb von Finanzanlagen								
785	31	+ Auszahlungen für Baumaßnahmen								
786	32	+ Auszahlungen für die Gewährung von Ausleihungen (für Investitionen und Investitionsförderungsmaßnahmen Dritter)								
787	33	+ Sonstige Investitionsauszahlungen								
	34	= Summe der investiven Auszahlungen (= Zeilen 27 bis 33)								
	35	= Saldo aus Investitionstätigkeit (= Zeilen 26 / 34)								
672	35a	Einzahlungen aus fremden Finanzmitteln								
772	35b	Auszahlungen aus fremden Finanzmitteln								
	35c	Saldo aus fremden Finanzmitteln								
	36	= Finanzmittelüberschuss/-fehlbetrag (= Zeilen 17, 35, und 35c)		-80.000	-80.000		-80.000	-80.000	-80.000	

Hauptproduktbereich	2	Schule und Kultur
Produktbereich	22	Sonderschulen
Produkt	221000	Förderschulen

Teilergebnisplan¹

Ertrags- und Aufwandsarten			Ergebnis 2021 in EUR	Ansatz 2022 in EUR	Ansatz 2023 in EUR	Planung 2024 in EUR	Planung 2025 in EUR	Planung 2026 in EUR
1 ²	2 ³	3	4	5	6	7	8	9
40	1	Steuern und ähnliche Abgaben						
41	2	+ Zuwendungen und allgemeine Umlagen						
42	3	+ sonstige Transfererträge						
43	4	+ öffentlich-rechtliche Leistungsentgelte						
441- 442, 446	5	+ privatrechtliche Leistungsentgelte						
448	6	+ Kostenerstattungen und Kostenumlagen						
45	7	+ sonstige Erträge						
471	8	+ aktivierte Eigenleistungen						
472	9	+/- Bestandsveränderungen						
	10	= Erträge (= Zeilen 1 bis 9)						
50	11	Personalaufwendungen						
51	12	+ Versorgungsaufwendungen						
52	13	+ Aufwendungen für Sach- und Dienstleistungen						
57	14	+ bilanzielle Abschreibungen						
53	15	+ Transferaufwendungen						
54	16	+ sonstige Aufwendungen		5.000	5.000	5.000	5.000	5.000
		54522000 Erstattungen an Gemeinden/Gemeindeverbände		5.000	5.000	5.000	5.000	5.000
54291	17	davon Verfügungsmittel						
	18	= Aufwendungen (= Zeilen 11 bis 16)		5.000	5.000	5.000	5.000	5.000
	19	= Ergebnis der laufenden Verwaltungstätigkeit (= Zeilen 10 / 18)		-5.000	-5.000	-5.000	-5.000	-5.000
46000 0- 46199 8, 462- 469	20	+ Finanzerträge						
55000 0- 55199 8, 552- 559	21	- Zinsen und sonstige Finanzaufwendungen						
	22	= Finanzergebnis (= Zeilen 20 und 21)						
	23	= Ergebnis vor Berücksichtigung der internen Leistungsbeziehungen (= Zeilen 19 und 22)		-5.000	-5.000	-5.000	-5.000	-5.000
48	24	+ Erträge aus internen Leistungsbeziehungen						
58	25	- Aufwendungen aus internen Leistungsbeziehungen						
	26	= Ergebnis (= Zeilen 23, 24, 25)		-5.000	-5.000	-5.000	-5.000	-5.000

Hauptproduktbereich	2	Schule und Kultur
Produktbereich	22	Sonderschulen
Produkt	221000	Förderschulen

Teilfinanzplan^{1,2}

Ein- und Auszahlungsarten			Ergebnis 2021 in EUR	Ansatz 2022 in EUR	Ansatz 2023 in EUR	VE ³ in EUR	Planung 2024 in EUR	Planung 2025 in EUR	Planung 2026 in EUR	Planung 2027 ⁴ in EUR
15	26	3	4	5	6	7	8	9	10	11
		laufende Verwaltungstätigkeit								
60	1	Steuern und ähnliche Abgaben								
61	2	+ Zuwendungen und allgemeine Umlagen								
62	3	+ Sonstige Transfereinzahlungen								
63	4	+ öffentlich-rechtliche Leistungsentgelte								
641- 642, 646	5	+ privatrechtliche Leistungsentgelte								
648	6	+ Kostenerstattungen und Kostenumlagen								
65	7	+ sonstige Einzahlungen								
66	8	+ Zinsen und sonstige Finanzeinzahlungen								
	9	= Einzahlungen aus laufender Verwaltungstätigkeit (= Zeilen 1 bis 8)								
70	10	Personalauszahlungen								
71	11	+ Versorgungsauszahlungen								
72	12	+ Auszahlungen für Sach- und Dienstleistungen								
75	13	- Zinsen und sonstige Finanzauszahlungen								
73	14	+ Transferauszahlungen								
74	15	+ sonstige Auszahlungen		5.000	5.000		5.000	5.000	5.000	
		74522000 Erstattungen an Gemeinden/GV		5.000	5.000		5.000	5.000	5.000	
	16	= Auszahlungen aus laufender Verwaltungstätigkeit (= Zeilen 10 bis 15)		5.000	5.000		5.000	5.000	5.000	
	17	= Saldo aus laufender Verwaltungstätigkeit (= Zeilen 9 / 16)		-5.000	-5.000		-5.000	-5.000	-5.000	
		Investitionstätigkeit								
681	18	Einzahlungen aus Zuweisungen und Zuschüsse für Investitionen und Investitionsförderungsmaßnahmen								
682	19	+ Einzahlungen aus der Veräußerung von Grundstücken und Gebäuden								
683	20	+ Einzahlungen aus der Veräußerungen von beweglichem Anlagevermögen								
684	21	+ Einzahlungen aus der Veräußerungen von Finanzanlagen								
685	22	+ Einzahlungen aus der Abwicklung von Baumaßnahmen								
686	23	+ Einzahlungen aus Rückflüssen (für Investitionen und Investitionsförderungsmaßnahmen Dritter)								
688	24	+ Einzahlungen aus Beiträgen u.ä. Entgelten								
689	25	+ sonstige Investitionseinzahlungen								
	26	= Summe der investiven Einzahlungen (= Zeilen 18 bis 25)								
781	27	Auszahlungen von Zuweisungen und Zuschüssen für Investitionen und Investitionsförderungsmaßnahmen								
782	28	+ Auszahlungen für den Erwerb von Grundstücken und Gebäuden								
783	29	+ Auszahlungen für den Erwerb von beweglichem Anlagevermögen								
784	30	+ Auszahlungen für den Erwerb von Finanzanlagen								
785	31	+ Auszahlungen für Baumaßnahmen								
786	32	+ Auszahlungen für die Gewährung von Ausleihungen (für Investitionen und Investitionsförderungsmaßnahmen Dritter)								
787	33	+ Sonstige Investitionsauszahlungen								
	34	= Summe der investiven Auszahlungen (= Zeilen 27 bis 33)								
	35	= Saldo aus Investitionstätigkeit (= Zeilen 26 / 34)								
672	35a	Einzahlungen aus fremden Finanzmitteln								
772	35b	Auszahlungen aus fremden Finanzmitteln								
	35c	Saldo aus fremden Finanzmitteln								
	36	= Finanzmittelüberschuss/-fehlbetrag (= Zeilen 17, 35, und 35c)		-5.000	-5.000		-5.000	-5.000	-5.000	

Hauptproduktbereich	2	Schule und Kultur
Produktbereich	24	Sonstige schulische Aufgaben
Produkt	241000	Schülerbeförderung

Teilergebnisplan¹

Ertrags- und Aufwandsarten			Ergebnis 2021 in EUR	Ansatz 2022 in EUR	Ansatz 2023 in EUR	Planung 2024 in EUR	Planung 2025 in EUR	Planung 2026 in EUR
1 ²	2 ³	3	4	5	6	7	8	9
40	1	Steuern und ähnliche Abgaben						
41	2	+ Zuwendungen und allgemeine Umlagen						
42	3	+ sonstige Transfererträge						
43	4	+ öffentlich-rechtliche Leistungsentgelte						
441- 442, 446	5	+ privatrechtliche Leistungsentgelte						
448	6	+ Kostenerstattungen und Kostenumlagen						
45	7	+ sonstige Erträge						
471	8	+ aktivierte Eigenleistungen						
472	9	+/- Bestandsveränderungen						
	10	= Erträge (= Zeilen 1 bis 9)						
50	11	Personalaufwendungen						
51	12	+ Versorgungsaufwendungen						
52	13	+ Aufwendungen für Sach- und Dienstleistungen						
57	14	+ bilanzielle Abschreibungen						
53	15	+ Transferaufwendungen						
54	16	+ sonstige Aufwendungen		1.000	1.000	1.000	1.000	1.000
		54521000 Erstattungen an Kreis		1.000	1.000	1.000	1.000	1.000
54291	17	davon Verfügungsmittel						
	18	= Aufwendungen (= Zeilen 11 bis 16)		1.000	1.000	1.000	1.000	1.000
	19	= Ergebnis der laufenden Verwaltungstätigkeit (= Zeilen 10 / 18)		-1.000	-1.000	-1.000	-1.000	-1.000
46000 0- 46199 8, 462- 469	20	+ Finanzerträge						
55000 0- 55199 8, 552- 559	21	- Zinsen und sonstige Finanzaufwendungen						
	22	= Finanzergebnis (= Zeilen 20 und 21)						
	23	= Ergebnis vor Berücksichtigung der internen Leistungsbeziehungen (= Zeilen 19 und 22)		-1.000	-1.000	-1.000	-1.000	-1.000
48	24	+ Erträge aus internen Leistungsbeziehungen						
58	25	- Aufwendungen aus internen Leistungsbeziehungen						
	26	= Ergebnis (= Zeilen 23, 24, 25)		-1.000	-1.000	-1.000	-1.000	-1.000

Hauptproduktbereich	2	Schule und Kultur
Produktbereich	24	Sonstige schulische Aufgaben
Produkt	241000	Schülerbeförderung

Teilfinanzplan^{1,2}

Ein- und Auszahlungsarten			Ergebnis 2021 in EUR	Ansatz 2022 in EUR	Ansatz 2023 in EUR	VE ³ in EUR	Planung 2024 in EUR	Planung 2025 in EUR	Planung 2026 in EUR	Planung 2027 ⁴ in EUR
15	26	3	4	5	6	7	8	9	10	11
		laufende Verwaltungstätigkeit								
60	1	Steuern und ähnliche Abgaben								
61	2	+ Zuwendungen und allgemeine Umlagen								
62	3	+ Sonstige Transfereinzahlungen								
63	4	+ öffentlich-rechtliche Leistungsentgelte								
641- 642, 646	5	+ privatrechtliche Leistungsentgelte								
648	6	+ Kostenerstattungen und Kostenumlagen								
65	7	+ sonstige Einzahlungen								
66	8	+ Zinsen und sonstige Finanzeinzahlungen								
	9	= Einzahlungen aus laufender Verwaltungstätigkeit (= Zeilen 1 bis 8)								
70	10	Personalauszahlungen								
71	11	+ Versorgungsauszahlungen								
72	12	+ Auszahlungen für Sach- und Dienstleistungen								
75	13	- Zinsen und sonstige Finanzauszahlungen								
73	14	+ Transferauszahlungen								
74	15	+ sonstige Auszahlungen		1.000	1.000		1.000	1.000	1.000	
		74521000 Erstattungen an Kreis		1.000	1.000		1.000	1.000	1.000	
	16	= Auszahlungen aus laufender Verwaltungstätigkeit (= Zeilen 10 bis 15)		1.000	1.000		1.000	1.000	1.000	
	17	= Saldo aus laufender Verwaltungstätigkeit (= Zeilen 9 / 16)		-1.000	-1.000		-1.000	-1.000	-1.000	
		Investitionstätigkeit								
681	18	Einzahlungen aus Zuweisungen und Zuschüsse für Investitionen und Investitionsförderungsmaßnahmen								
682	19	+ Einzahlungen aus der Veräußerung von Grundstücken und Gebäuden								
683	20	+ Einzahlungen aus der Veräußerungen von beweglichem Anlagevermögen								
684	21	+ Einzahlungen aus der Veräußerungen von Finanzanlagen								
685	22	+ Einzahlungen aus der Abwicklung von Baumaßnahmen								
686	23	+ Einzahlungen aus Rückflüssen (für Investitionen und Investitionsförderungsmaßnahmen Dritter)								
688	24	+ Einzahlungen aus Beiträgen u.ä. Entgelten								
689	25	+ sonstige Investitionseinzahlungen								
	26	= Summe der investiven Einzahlungen (= Zeilen 18 bis 25)								
781	27	Auszahlungen von Zuweisungen und Zuschüssen für Investitionen und Investitionsförderungsmaßnahmen								
782	28	+ Auszahlungen für den Erwerb von Grundstücken und Gebäuden								
783	29	+ Auszahlungen für den Erwerb von beweglichem Anlagevermögen								
784	30	+ Auszahlungen für den Erwerb von Finanzanlagen								
785	31	+ Auszahlungen für Baumaßnahmen								
786	32	+ Auszahlungen für die Gewährung von Ausleihungen (für Investitionen und Investitionsförderungsmaßnahmen Dritter)								
787	33	+ Sonstige Investitionsauszahlungen								
	34	= Summe der investiven Auszahlungen (= Zeilen 27 bis 33)								
	35	= Saldo aus Investitionstätigkeit (= Zeilen 26 / 34)								
672	35a	Einzahlungen aus fremden Finanzmitteln								
772	35b	Auszahlungen aus fremden Finanzmitteln								
	35c	Saldo aus fremden Finanzmitteln								
	36	= Finanzmittelüberschuss-/fehlbetrag (= Zeilen 17, 35, und 35c)		-1.000	-1.000		-1.000	-1.000	-1.000	

Hauptproduktbereich	2	Schule und Kultur
Produktbereich	28	Heimat- und sonstige Kulturpflege
Produkt	281000	Heimat- und sonstige Kulturpflege

Teilergebnisplan¹

Ertrags- und Aufwandsarten			Ergebnis 2021 in EUR	Ansatz 2022 in EUR	Ansatz 2023 in EUR	Planung 2024 in EUR	Planung 2025 in EUR	Planung 2026 in EUR
1 ²	2 ³	3	4	5	6	7	8	9
40	1	Steuern und ähnliche Abgaben						
41	2	+ Zuwendungen und allgemeine Umlagen						
42	3	+ sonstige Transfererträge						
43	4	+ öffentlich-rechtliche Leistungsentgelte						
441-442, 446	5	+ privatrechtliche Leistungsentgelte						
448	6	+ Kostenerstattungen und Kostenumlagen						
45	7	+ sonstige Erträge						
471	8	+ aktivierte Eigenleistungen						
472	9	+/- Bestandsveränderungen						
	10	= Erträge (= Zeilen 1 bis 9)						
50	11	Personalaufwendungen						
51	12	+ Versorgungsaufwendungen						
52	13	+ Aufwendungen für Sach- und Dienstleistungen		200	200	200	200	200
		52910000 Aufwendungen für sonstige Dienstleistungen		200	200	200	200	200
57	14	+ bilanzielle Abschreibungen						
53	15	+ Transferaufwendungen		1.600	400	400	400	400
		53180000 Zuschüsse an übrige Bereiche		1.600	400	400	400	400
54	16	+ sonstige Aufwendungen		200	200	200	200	200
		54310000 Geschäftsaufwendungen		200	200	200	200	200
54291	17	davon Verfügungsmittel						
	18	= Aufwendungen (= Zeilen 11 bis 16)		2.000	800	800	800	800
	19	= Ergebnis der laufenden Verwaltungstätigkeit (= Zeilen 10 / 18)		-2.000	-800	-800	-800	-800
46000 0- 46199 8, 462- 469	20	+ Finanzerträge						
55000 0- 55199 8, 552- 559	21	- Zinsen und sonstige Finanzaufwendungen						
	22	= Finanzergebnis (= Zeilen 20 und 21)						
	23	= Ergebnis vor Berücksichtigung der internen Leistungsbeziehungen (= Zeilen 19 und 22)		-2.000	-800	-800	-800	-800
48	24	+ Erträge aus internen Leistungsbeziehungen						
58	25	- Aufwendungen aus internen Leistungsbeziehungen		3.300	2.900	2.900	3.000	3.000
		58110010 Aufwendungen aus ILV - Bauhof -		3.300	2.900	2.900	3.000	3.000
	26	= Ergebnis (= Zeilen 23, 24, 25)		-5.300	-3.700	-3.700	-3.800	-3.800

Hauptproduktbereich	2	Schule und Kultur
Produktbereich	28	Heimat- und sonstige Kulturpflege
Produkt	281000	Heimat- und sonstige Kulturpflege

Teilfinanzplan^{1,2}

Ein- und Auszahlungsarten			Ergebnis 2021 in EUR	Ansatz 2022 in EUR	Ansatz 2023 in EUR	VE ³ in EUR	Planung 2024 in EUR	Planung 2025 in EUR	Planung 2026 in EUR	Planung 2027 ⁴ in EUR
15	26	3	4	5	6	7	8	9	10	11
		laufende Verwaltungstätigkeit								
60	1	Steuern und ähnliche Abgaben								
61	2	+ Zuwendungen und allgemeine Umlagen								
62	3	+ Sonstige Transfereinzahlungen								
63	4	+ öffentlich-rechtliche Leistungsentgelte								
641- 642, 646	5	+ privatrechtliche Leistungsentgelte								
648	6	+ Kostenerstattungen und Kostenumlagen								
65	7	+ sonstige Einzahlungen								
66	8	+ Zinsen und sonstige Finanzeinzahlungen								
	9	= Einzahlungen aus laufender Verwaltungstätigkeit (= Zeilen 1 bis 8)								
70	10	Personalauszahlungen								
71	11	+ Versorgungsauszahlungen								
72	12	+ Auszahlungen für Sach- und Dienstleistungen		200	200		200	200	200	
		72910000 Auszahlungen für sonstige Dienstleistungen		200	200		200	200	200	
75	13	- Zinsen und sonstige Finanzauszahlungen								
73	14	+ Transferauszahlungen		1.600	400		400	400	400	
		73100000 Zuweisung für laufende Zwecke an Bund		1.600	400		400	400	400	
74	15	+ sonstige Auszahlungen		200	200		200	200	200	
		74310000 Geschäftsauszahlungen		200	200		200	200	200	
	16	= Auszahlungen aus laufender Verwaltungstätigkeit (= Zeilen 10 bis 15)		2.000	800		800	800	800	
	17	= Saldo aus laufender Verwaltungstätigkeit (= Zeilen 9 / 16)		-2.000	-800		-800	-800	-800	
		Investitionstätigkeit								
681	18	Einzahlungen aus Zuweisungen und Zuschüsse für Investitionen und Investitionsförderungsmaßnahmen								
682	19	+ Einzahlungen aus der Veräußerung von Grundstücken und Gebäuden								
683	20	+ Einzahlungen aus der Veräußerungen von beweglichem Anlagevermögen								
684	21	+ Einzahlungen aus der Veräußerungen von Finanzanlagen								
685	22	+ Einzahlungen aus der Abwicklung von Baumaßnahmen								
686	23	+ Einzahlungen aus Rückflüssen (für Investitionen und Investitionsförderungsmaßnahmen Dritter)								
688	24	+ Einzahlungen aus Beiträgen u.ä. Entgelten								
689	25	+ sonstige Investitionseinzahlungen								
	26	= Summe der investiven Einzahlungen (= Zeilen 18 bis 25)								
781	27	Auszahlungen von Zuweisungen und Zuschüssen für Investitionen und Investitionsförderungsmaßnahmen								
782	28	+ Auszahlungen für den Erwerb von Grundstücken und Gebäuden								
783	29	+ Auszahlungen für den Erwerb von beweglichem Anlagevermögen								
784	30	+ Auszahlungen für den Erwerb von Finanzanlagen								
785	31	+ Auszahlungen für Baumaßnahmen								
786	32	+ Auszahlungen für die Gewährung von Ausleihungen (für Investitionen und Investitionsförderungsmaßnahmen Dritter)								
787	33	+ Sonstige Investitionsauszahlungen								
	34	= Summe der investiven Auszahlungen (= Zeilen 27 bis 33)								
	35	= Saldo aus Investitionstätigkeit (= Zeilen 26 / 34)								
672	35a	Einzahlungen aus fremden Finanzmitteln								
772	35b	Auszahlungen aus fremden Finanzmitteln								
	35c	Saldo aus fremden Finanzmitteln								
	36	= Finanzmittelüberschuss/-fehlbetrag (= Zeilen 17, 35, und 35c)		-2.000	-800		-800	-800	-800	

Hauptproduktbereich	3	Soziales und Jugend
Produktbereich	31	Soziale Hilfen
Produkt	315100	Soziale Einrichtungen für Ältere

Teilergebnisplan¹

Ertrags- und Aufwandsarten			Ergebnis 2021 in EUR	Ansatz 2022 in EUR	Ansatz 2023 in EUR	Planung 2024 in EUR	Planung 2025 in EUR	Planung 2026 in EUR
1 ²	2 ³	3	4	5	6	7	8	9
40	1	Steuern und ähnliche Abgaben						
41	2	+ Zuwendungen und allgemeine Umlagen		800	800	800	800	800
		41470000 Zuschüsse für laufende Zwecke von privaten Unternehmen		800	800	800	800	800
42	3	+ sonstige Transfererträge						
43	4	+ öffentlich-rechtliche Leistungsentgelte						
441-442, 446	5	+ privatrechtliche Leistungsentgelte						
448	6	+ Kostenerstattungen und Kostenumlagen						
45	7	+ sonstige Erträge						
471	8	+ aktivierte Eigenleistungen						
472	9	+/- Bestandsveränderungen						
	10	= Erträge (= Zeilen 1 bis 9)		800	800	800	800	800
50	11	Personalaufwendungen						
51	12	+ Versorgungsaufwendungen						
52	13	+ Aufwendungen für Sach- und Dienstleistungen		3.500	3.500	3.500	3.500	3.500
		52910000 Aufwendungen für sonstige Dienstleistungen		3.500	3.500	3.500	3.500	3.500
57	14	+ bilanzielle Abschreibungen						
53	15	+ Transferaufwendungen						
54	16	+ sonstige Aufwendungen						
54291	17	davon Verfügungsmittel						
	18	= Aufwendungen (= Zeilen 11 bis 16)		3.500	3.500	3.500	3.500	3.500
	19	= Ergebnis der laufenden Verwaltungstätigkeit (= Zeilen 10 / 18)		-2.700	-2.700	-2.700	-2.700	-2.700
46000 0-46199 8, 462-469	20	+ Finanzerträge						
55000 0-55199 8, 552-559	21	- Zinsen und sonstige Finanzaufwendungen						
	22	= Finanzergebnis (= Zeilen 20 und 21)						
	23	= Ergebnis vor Berücksichtigung der internen Leistungsbeziehungen (= Zeilen 19 und 22)		-2.700	-2.700	-2.700	-2.700	-2.700
48	24	+ Erträge aus internen Leistungsbeziehungen						
58	25	- Aufwendungen aus internen Leistungsbeziehungen						
	26	= Ergebnis (= Zeilen 23, 24, 25)		-2.700	-2.700	-2.700	-2.700	-2.700

Hauptproduktbereich	3	Soziales und Jugend
Produktbereich	31	Soziale Hilfen
Produkt	315100	Soziale Einrichtungen für Ältere

Teilfinanzplan^{1,2}

Ein- und Auszahlungsarten		Ergebnis 2021 in EUR	Ansatz 2022 in EUR	Ansatz 2023 in EUR	VE ³ in EUR	Planung 2024 in EUR	Planung 2025 in EUR	Planung 2026 in EUR	Planung 2027 ⁴ in EUR
15	26	4	5	6	7	8	9	10	11
laufende Verwaltungstätigkeit									
60	1								
61	2		800	800		800	800	800	
			800	800		800	800	800	
62	3								
63	4								
641- 642, 646	5								
648	6								
65	7								
66	8								
	9		800	800		800	800	800	
70	10								
71	11								
72	12		3.500	3.500		3.500	3.500	3.500	
			3.500	3.500		3.500	3.500	3.500	
75	13								
73	14								
74	15								
	16		3.500	3.500		3.500	3.500	3.500	
	17		-2.700	-2.700		-2.700	-2.700	-2.700	
Investitionstätigkeit									
681	18								
682	19								
683	20								
684	21								
685	22								
686	23								
688	24								
689	25								
	26								
781	27								
782	28								
783	29								
784	30								
785	31								
786	32								
787	33								
	34								
	35								
672	35a								
772	35b								
	35c								
	36		-2.700	-2.700		-2.700	-2.700	-2.700	

Hauptproduktbereich	3	Soziales und Jugend
Produktbereich	33	Soziale Hilfen
Produkt	331000	Förderung von Trägern der Wohlfahrtspflege

Teilergebnisplan¹

Ertrags- und Aufwandsarten			Ergebnis 2021 in EUR	Ansatz 2022 in EUR	Ansatz 2023 in EUR	Planung 2024 in EUR	Planung 2025 in EUR	Planung 2026 in EUR
1 ²	2 ³	3	4	5	6	7	8	9
40	1	Steuern und ähnliche Abgaben						
41	2	+ Zuwendungen und allgemeine Umlagen						
42	3	+ sonstige Transfererträge						
43	4	+ öffentlich-rechtliche Leistungsentgelte						
441- 442, 446	5	+ privatrechtliche Leistungsentgelte						
448	6	+ Kostenerstattungen und Kostenumlagen						
45	7	+ sonstige Erträge						
471	8	+ aktivierte Eigenleistungen						
472	9	+/- Bestandsveränderungen						
	10	= Erträge (= Zeilen 1 bis 9)						
50	11	Personalaufwendungen						
51	12	+ Versorgungsaufwendungen						
52	13	+ Aufwendungen für Sach- und Dienstleistungen						
57	14	+ bilanzielle Abschreibungen						
53	15	+ Transferaufwendungen		200	200	200	200	200
		53180000 Zuschüsse an übrige Bereiche		200	200	200	200	200
54	16	+ sonstige Aufwendungen						
54291	17	davon Verfügungsmittel						
	18	= Aufwendungen (= Zeilen 11 bis 16)		200	200	200	200	200
	19	= Ergebnis der laufenden Verwaltungstätigkeit (= Zeilen 10 / 18)		-200	-200	-200	-200	-200
46000 0- 46199 8, 462- 469	20	+ Finanzerträge						
55000 0- 55199 8, 552- 559	21	- Zinsen und sonstige Finanzaufwendungen						
	22	= Finanzergebnis (= Zeilen 20 und 21)						
	23	= Ergebnis vor Berücksichtigung der internen Leistungsbeziehungen (= Zeilen 19 und 22)		-200	-200	-200	-200	-200
48	24	+ Erträge aus internen Leistungsbeziehungen						
58	25	- Aufwendungen aus internen Leistungsbeziehungen						
	26	= Ergebnis (= Zeilen 23, 24, 25)		-200	-200	-200	-200	-200

Hauptproduktbereich	3	Soziales und Jugend
Produktbereich	33	Soziale Hilfen
Produkt	331000	Förderung von Trägern der Wohlfahrtspflege

Teilfinanzplan^{1,2}

Ein- und Auszahlungsarten		Ergebnis 2021 in EUR	Ansatz 2022 in EUR	Ansatz 2023 in EUR	VE ³ in EUR	Planung 2024 in EUR	Planung 2025 in EUR	Planung 2026 in EUR	Planung 2027 ⁴ in EUR
15	26	4	5	6	7	8	9	10	11
		laufende Verwaltungstätigkeit							
60	1								
		Steuern und ähnliche Abgaben							
61	2								
		+ Zuwendungen und allgemeine Umlagen							
62	3								
		+ Sonstige Transfereinzahlungen							
63	4								
		+ öffentlich-rechtliche Leistungsentgelte							
641- 642, 646	5								
		+ privatrechtliche Leistungsentgelte							
648	6								
		+ Kostenerstattungen und Kostenumlagen							
65	7								
		+ sonstige Einzahlungen							
66	8								
		+ Zinsen und sonstige Finanzeinzahlungen							
	9	= Einzahlungen aus laufender Verwaltungstätigkeit (= Zeilen 1 bis 8)							
70	10								
		Personalauszahlungen							
71	11								
		+ Versorgungsauszahlungen							
72	12								
		+ Auszahlungen für Sach- und Dienstleistungen							
75	13								
		- Zinsen und sonstige Finanzauszahlungen							
73	14		200	200		200	200	200	
		+ Transferauszahlungen							
			200	200		200	200	200	
		73100000 Zuweisung für laufende Zwecke an Bund							
74	15								
		+ sonstige Auszahlungen							
	16	= Auszahlungen aus laufender Verwaltungstätigkeit (= Zeilen 10 bis 15)							
			200	200		200	200	200	
	17	= Saldo aus laufender Verwaltungstätigkeit (= Zeilen 9 / 16)							
			-200	-200		-200	-200	-200	
		Investitionstätigkeit							
681	18								
		Einzahlungen aus Zuweisungen und Zuschüsse für Investitionen und Investitionsförderungsmaßnahmen							
682	19								
		+ Einzahlungen aus der Veräußerung von Grundstücken und Gebäuden							
683	20								
		+ Einzahlungen aus der Veräußerungen von beweglichem Anlagevermögen							
684	21								
		+ Einzahlungen aus der Veräußerungen von Finanzanlagen							
685	22								
		+ Einzahlungen aus der Abwicklung von Baumaßnahmen							
686	23								
		+ Einzahlungen aus Rückflüssen (für Investitionen und Investitionsförderungsmaßnahmen Dritter)							
688	24								
		+ Einzahlungen aus Beiträgen u.ä. Entgelten							
689	25								
		+ sonstige Investitionseinzahlungen							
	26	= Summe der investiven Einzahlungen (= Zeilen 18 bis 25)							
781	27								
		Auszahlungen von Zuweisungen und Zuschüssen für Investitionen und Investitionsförderungsmaßnahmen							
782	28								
		+ Auszahlungen für den Erwerb von Grundstücken und Gebäuden							
783	29								
		+ Auszahlungen für den Erwerb von beweglichem Anlagevermögen							
784	30								
		+ Auszahlungen für den Erwerb von Finanzanlagen							
785	31								
		+ Auszahlungen für Baumaßnahmen							
786	32								
		+ Auszahlungen für die Gewährung von Ausleihungen (für Investitionen und Investitionsförderungsmaßnahmen Dritter)							
787	33								
		+ Sonstige Investitionsauszahlungen							
	34	= Summe der investiven Auszahlungen (= Zeilen 27 bis 33)							
	35	= Saldo aus Investitionstätigkeit (= Zeilen 26 / 34)							
672	35a								
		Einzahlungen aus fremden Finanzmitteln							
772	35b								
		Auszahlungen aus fremden Finanzmitteln							
	35c	Saldo aus fremden Finanzmitteln							
	36	= Finanzmittelüberschuss/-fehlbetrag (= Zeilen 17, 35, und 35c)							
			-200	-200		-200	-200	-200	

Hauptproduktbereich	3	Soziales und Jugend
Produktbereich	36	Kinder-, Jugend- und Familienhilfe
Produkt	362200	Kinder- und Jugendberufshilfe

Teilergebnisplan¹

Ertrags- und Aufwandsarten			Ergebnis 2021 in EUR	Ansatz 2022 in EUR	Ansatz 2023 in EUR	Planung 2024 in EUR	Planung 2025 in EUR	Planung 2026 in EUR
1 ²	2 ³	3	4	5	6	7	8	9
40	1	Steuern und ähnliche Abgaben						
41	2	+ Zuwendungen und allgemeine Umlagen						
42	3	+ sonstige Transfererträge						
43	4	+ öffentlich-rechtliche Leistungsentgelte						
441- 442, 446	5	+ privatrechtliche Leistungsentgelte						
448	6	+ Kostenerstattungen und Kostenumlagen						
45	7	+ sonstige Erträge						
471	8	+ aktivierte Eigenleistungen						
472	9	+/- Bestandsveränderungen						
	10	= Erträge (= Zeilen 1 bis 9)						
50	11	Personalaufwendungen						
51	12	+ Versorgungsaufwendungen						
52	13	+ Aufwendungen für Sach- und Dienstleistungen						
57	14	+ bilanzielle Abschreibungen						
53	15	+ Transferaufwendungen		100	100	100	100	100
		53180000 Zuschüsse an übrige Bereiche		100	100	100	100	100
54	16	+ sonstige Aufwendungen						
54291	17	davon Verfügungsmittel						
	18	= Aufwendungen (= Zeilen 11 bis 16)		100	100	100	100	100
	19	= Ergebnis der laufenden Verwaltungstätigkeit (= Zeilen 10 / 18)		-100	-100	-100	-100	-100
46000 0- 46199 8, 462- 469	20	+ Finanzerträge						
55000 0- 55199 8, 552- 559	21	- Zinsen und sonstige Finanzaufwendungen						
	22	= Finanzergebnis (= Zeilen 20 und 21)						
	23	= Ergebnis vor Berücksichtigung der internen Leistungsbeziehungen (= Zeilen 19 und 22)		-100	-100	-100	-100	-100
48	24	+ Erträge aus internen Leistungsbeziehungen						
58	25	- Aufwendungen aus internen Leistungsbeziehungen						
	26	= Ergebnis (= Zeilen 23, 24, 25)		-100	-100	-100	-100	-100

Hauptproduktbereich	3	Soziales und Jugend
Produktbereich	36	Kinder-, Jugend- und Familienhilfe
Produkt	362200	Kinder- und Jugenderholung

Teilfinanzplan^{1,2}

Ein- und Auszahlungsarten		Ergebnis 2021 in EUR	Ansatz 2022 in EUR	Ansatz 2023 in EUR	VE ³ in EUR	Planung 2024 in EUR	Planung 2025 in EUR	Planung 2026 in EUR	Planung 2027 ⁴ in EUR
15	26	4	5	6	7	8	9	10	11
		laufende Verwaltungstätigkeit							
60	1	Steuern und ähnliche Abgaben							
61	2	+ Zuwendungen und allgemeine Umlagen							
62	3	+ Sonstige Transfereinzahlungen							
63	4	+ öffentlich-rechtliche Leistungsentgelte							
641- 642, 646	5	+ privatrechtliche Leistungsentgelte							
648	6	+ Kostenerstattungen und Kostenumlagen							
65	7	+ sonstige Einzahlungen							
66	8	+ Zinsen und sonstige Finanzeinzahlungen							
	9	= Einzahlungen aus laufender Verwaltungstätigkeit (= Zeilen 1 bis 8)							
70	10	Personalauszahlungen							
71	11	+ Versorgungsauszahlungen							
72	12	+ Auszahlungen für Sach- und Dienstleistungen							
75	13	- Zinsen und sonstige Finanzauszahlungen							
73	14		100	100		100	100	100	
			73100000 Zuweisung für laufende Zwecke an Bund	100	100	100	100	100	
74	15	+ sonstige Auszahlungen							
	16	= Auszahlungen aus laufender Verwaltungstätigkeit (= Zeilen 10 bis 15)							
	17	= Saldo aus laufender Verwaltungstätigkeit (= Zeilen 9 / 16)							
			-100	-100		-100	-100	-100	
		Investitionstätigkeit							
681	18	Einzahlungen aus Zuweisungen und Zuschüsse für Investitionen und Investitionsförderungsmaßnahmen							
682	19	+ Einzahlungen aus der Veräußerung von Grundstücken und Gebäuden							
683	20	+ Einzahlungen aus der Veräußerungen von beweglichem Anlagevermögen							
684	21	+ Einzahlungen aus der Veräußerungen von Finanzanlagen							
685	22	+ Einzahlungen aus der Abwicklung von Baumaßnahmen							
686	23	+ Einzahlungen aus Rückflüssen (für Investitionen und Investitionsförderungsmaßnahmen Dritter)							
688	24	+ Einzahlungen aus Beiträgen u.ä. Entgelten							
689	25	+ sonstige Investitionseinzahlungen							
	26	= Summe der investiven Einzahlungen (= Zeilen 18 bis 25)							
781	27	Auszahlungen von Zuweisungen und Zuschüssen für Investitionen und Investitionsförderungsmaßnahmen							
782	28	+ Auszahlungen für den Erwerb von Grundstücken und Gebäuden							
783	29	+ Auszahlungen für den Erwerb von beweglichem Anlagevermögen							
784	30	+ Auszahlungen für den Erwerb von Finanzanlagen							
785	31	+ Auszahlungen für Baumaßnahmen							
786	32	+ Auszahlungen für die Gewährung von Ausleihungen (für Investitionen und Investitionsförderungsmaßnahmen Dritter)							
787	33	+ Sonstige Investitionsauszahlungen							
	34	= Summe der investiven Auszahlungen (= Zeilen 27 bis 33)							
	35	= Saldo aus Investitionstätigkeit (= Zeilen 26 / 34)							
672	35a	Einzahlungen aus fremden Finanzmitteln							
772	35b	Auszahlungen aus fremden Finanzmitteln							
	35c	Saldo aus fremden Finanzmitteln							
	36	= Finanzmittelüberschuss/-fehlbetrag (= Zeilen 17, 35, und 35c)							
			-100	-100		-100	-100	-100	

Hauptproduktbereich	3	Soziales und Jugend
Produktbereich	36	Kinder-, Jugend- und Familienhilfe
Produkt	365000	Tageseinrichtungen für Kinder

Teilergebnisplan¹

Ertrags- und Aufwandsarten			Ergebnis 2021 in EUR	Ansatz 2022 in EUR	Ansatz 2023 in EUR	Planung 2024 in EUR	Planung 2025 in EUR	Planung 2026 in EUR
1 ²	2 ³	3	4	5	6	7	8	9
40	1	Steuern und ähnliche Abgaben						
41	2	+ Zuwendungen und allgemeine Umlagen		127.000	128.000	128.000		
		41421000 Zuweisungen für laufende Zwecke vom Kreis		127.000	128.000	128.000		
42	3	+ sonstige Transfererträge						
43	4	+ öffentlich-rechtliche Leistungsentgelte						
441-442, 446	5	+ privatrechtliche Leistungsentgelte						
448	6	+ Kostenerstattungen und Kostenumlagen		3.000				
		44822000 Erstattungen von Gemeinden/Gemeindeverbänden		3.000				
45	7	+ sonstige Erträge						
471	8	+ aktivierte Eigenleistungen						
472	9	+/- Bestandsveränderungen						
	10	= Erträge (= Zeilen 1 bis 9)		130.000	128.000	128.000		
50	11	Personalaufwendungen		14.100	13.700	14.700	15.000	15.000
		50120000 Entgelte und dgl. - Arbeitnehmerinnen/Arbeitnehmer		11.000	10.700	11.400	11.600	11.600
		50220000 Beiträge zu Versorgungskassen Arbeitnehmerinnen/Arbeitnehmer - VBL -		700	700	800	800	800
		50320000 Sozialversicherungsbeiträge Arbeitnehmerinnen/Arbeitnehmer		2.400	2.300	2.500	2.600	2.600
51	12	+ Versorgungsaufwendungen						
52	13	+ Aufwendungen für Sach- und Dienstleistungen		100				
		52110000 Unterhaltung der Grundstücke und baulichen Anlagen		100				
57	14	+ bilanzielle Abschreibungen		1.600	1.600	1.600	1.600	1.600
		57113000 Abschreibungen auf Gebäude		1.600	1.600	1.600	1.600	1.600
53	15	+ Transferaufwendungen		131.300	152.300	115.900	30.000	30.000
		53180000 Zuschüsse an übrige Bereiche		131.300	152.300	115.900	30.000	30.000
54	16	+ sonstige Aufwendungen		177.000	183.000	172.000	172.000	172.000
		54521000 Erstattungen an Kreis		177.000	183.000	172.000	172.000	172.000
54291	17	davon Verfügungsmittel						
	18	= Aufwendungen (= Zeilen 11 bis 16)		324.100	350.600	304.200	218.600	218.600
	19	= Ergebnis der laufenden Verwaltungstätigkeit (= Zeilen 10 / 18)		-194.100	-222.600	-176.200	-218.600	-218.600
46000 0- 46199 8, 462- 469	20	+ Finanzerträge						
55000 0- 55199 8, 552- 559	21	- Zinsen und sonstige Finanzaufwendungen						
	22	= Finanzergebnis (= Zeilen 20 und 21)						
	23	= Ergebnis vor Berücksichtigung der internen Leistungsbeziehungen (= Zeilen 19 und 22)		-194.100	-222.600	-176.200	-218.600	-218.600
48	24	+ Erträge aus internen Leistungsbeziehungen						
58	25	- Aufwendungen aus internen Leistungsbeziehungen		26.600	28.500	12.700	13.000	13.000
		58110000 Aufwendungen aus ILV - Kalkulatorische Miete -		24.000	26.300	10.400	10.700	10.700
		58110010 Aufwendungen aus ILV - Bauhof -		2.600	2.200	2.300	2.300	2.300
	26	= Ergebnis (= Zeilen 23, 24, 25)		-220.700	-251.100	-188.900	-231.600	-231.600

Hauptproduktbereich	3	Soziales und Jugend
Produktbereich	36	Kinder-, Jugend- und Familienhilfe
Produkt	365000	Tageseinrichtungen für Kinder

Teilfinanzplan^{1,2}

Ein- und Auszahlungsarten		Ergebnis 2021 in EUR	Ansatz 2022 in EUR	Ansatz 2023 in EUR	VE ³ in EUR	Planung 2024 in EUR	Planung 2025 in EUR	Planung 2026 in EUR	Planung 2027 ⁴ in EUR
15	26	4	5	6	7	8	9	10	11
		laufende Verwaltungstätigkeit							
60	1								
		Steuern und ähnliche Abgaben							
61	2		127.000	128.000		128.000			
		+ Zuwendungen und allgemeine Umlagen							
			127.000	128.000		128.000			
		61421000 Zuweisungen für laufende Zwecke vom Kreis							
62	3								
		+ Sonstige Transfereinzahlungen							
63	4								
		+ öffentlich-rechtliche Leistungsentgelte							
641- 642, 646	5								
		+ privatrechtliche Leistungsentgelte							
648	6		3.000						
		+ Kostenerstattungen und Kostenumlagen							
			3.000						
		64822000 Erstattungen von Gemeinden und Gemeindeverbänden							
65	7								
		+ sonstige Einzahlungen							
66	8								
		+ Zinsen und sonstige Finanzeinzahlungen							
	9		130.000	128.000		128.000			
		= Einzahlungen aus laufender Verwaltungstätigkeit (= Zeilen 1 bis 8)							
70	10		14.100	13.700		14.700	15.000	15.000	
		Personal auszahlungen							
			11.000	10.700		11.400	11.600	11.600	
		70120000 Entgelte Beschäftigte							
			700	700		800	800	800	
		70220000 Beiträge zu Versorgungskassen Arbeitnehmerinnen und Arbeitnehmer							
			2.400	2.300		2.500	2.600	2.600	
		70320000 Sozialversicherungsbeiträge Arbeitnehmerinnen und Arbeitnehmer							
71	11								
		+ Versorgungsauszahlungen							
72	12		100						
		+ Auszahlungen für Sach- und Dienstleistungen							
			100						
		72110000 Unterhaltung der Grundstücke und baulichen Anlagen							
75	13								
		- Zinsen und sonstige Finanzauszahlungen							
73	14		131.300	152.300		115.900	30.000	30.000	
		+ Transferauszahlungen							
			131.300	152.300		115.900	30.000	30.000	
		73100000 Zuweisung für laufende Zwecke an Bund							
74	15		177.000	183.000		172.000	172.000	172.000	
		+ sonstige Auszahlungen							
			177.000	183.000		172.000	172.000	172.000	
		74521000 Erstattungen an Kreis							
	16		322.500	349.000		302.600	217.000	217.000	
		= Auszahlungen aus laufender Verwaltungstätigkeit (= Zeilen 10 bis 15)							
	17		-192.500	-221.000		-174.600	-217.000	-217.000	
		= Saldo aus laufender Verwaltungstätigkeit (= Zeilen 9 / 16)							
		Investitionstätigkeit							
681	18								
		Einzahlungen aus Zuweisungen und Zuschüsse für Investitionen und Investitionsförderungsmaßnahmen							
682	19								
		+ Einzahlungen aus der Veräußerung von Grundstücken und Gebäuden							
683	20								
		+ Einzahlungen aus der Veräußerungen von beweglichem Anlagevermögen							
684	21								
		+ Einzahlungen aus der Veräußerungen von Finanzanlagen							
685	22								
		+ Einzahlungen aus der Abwicklung von Baumaßnahmen							
686	23								
		+ Einzahlungen aus Rückflüssen (für Investitionen und Investitionsförderungsmaßnahmen Dritter)							
688	24								
		+ Einzahlungen aus Beiträgen u.ä. Entgelten							
689	25								
		+ sonstige Investitionseinzahlungen							
	26								
		= Summe der investiven Einzahlungen (= Zeilen 18 bis 25)							
781	27								
		Auszahlungen von Zuweisungen und Zuschüssen für Investitionen und Investitionsförderungsmaßnahmen							
782	28								
		+ Auszahlungen für den Erwerb von Grundstücken und Gebäuden							
783	29								
		+ Auszahlungen für den Erwerb von beweglichem Anlagevermögen							
784	30								
		+ Auszahlungen für den Erwerb von Finanzanlagen							
785	31								
		+ Auszahlungen für Baumaßnahmen							
786	32								
		+ Auszahlungen für die Gewährung von Ausleihungen (für Investitionen und Investitionsförderungsmaßnahmen Dritter)							
787	33								
		+ Sonstige Investitionsauszahlungen							

Hauptproduktbereich	3	Soziales und Jugend
Produktbereich	36	Kinder-, Jugend- und Familienhilfe
Produkt	365000	Tageseinrichtungen für Kinder

Ein- und Auszahlungsarten		Ergebnis 2021 in EUR	Ansatz 2022 in EUR	Ansatz 2023 in EUR	VE ³ in EUR	Planung 2024 in EUR	Planung 2025 in EUR	Planung 2026 in EUR	Planung 2027 ⁴ in EUR	
1 ⁵	2 ⁶	3	4	5	6	7	8	9	10	11
	34	= Summe der investiven Auszahlungen (= Zeilen 27 bis 33)								
	35	= Saldo aus Investitionstätigkeit (= Zeilen 26 / 34)								
672	35a	Einzahlungen aus fremden Finanzmitteln								
772	35b	Auszahlungen aus fremden Finanzmitteln								
	35c	Saldo aus fremden Finanzmitteln								
	36	= Finanzmittelüberschuss/-fehlbetrag (= Zeilen 17, 35, und 35c)								
			-192.500	-221.000		-174.600	-217.000	-217.000		

Hauptproduktbereich	3	Soziales und Jugend
Produktbereich	36	Kinder-, Jugend- und Familienhilfe
Produkt	366000	Einrichtungen der Jugendarbeit

Teilergebnisplan¹

Ertrags- und Aufwandsarten			Ergebnis 2021 in EUR	Ansatz 2022 in EUR	Ansatz 2023 in EUR	Planung 2024 in EUR	Planung 2025 in EUR	Planung 2026 in EUR
1 ²	2 ³	3	4	5	6	7	8	9
40	1	Steuern und ähnliche Abgaben						
41	2	+ Zuwendungen und allgemeine Umlagen						
42	3	+ sonstige Transfererträge						
43	4	+ öffentlich-rechtliche Leistungsentgelte						
441- 442, 446	5	+ privatrechtliche Leistungsentgelte						
448	6	+ Kostenerstattungen und Kostenumlagen						
45	7	+ sonstige Erträge						
471	8	+ aktivierte Eigenleistungen						
472	9	+/- Bestandsveränderungen						
	10	= Erträge (= Zeilen 1 bis 9)						
50	11	Personalaufwendungen						
51	12	+ Versorgungsaufwendungen						
52	13	+ Aufwendungen für Sach- und Dienstleistungen		100	100	100	100	100
		52710000 Besondere Verwaltungs- und Betriebsaufwendungen		100	100	100	100	100
57	14	+ bilanzielle Abschreibungen						
53	15	+ Transferaufwendungen						
54	16	+ sonstige Aufwendungen						
54291	17	davon Verfügungsmittel						
	18	= Aufwendungen (= Zeilen 11 bis 16)		100	100	100	100	100
	19	= Ergebnis der laufenden Verwaltungstätigkeit (= Zeilen 10 / 18)		-100	-100	-100	-100	-100
46000 0- 46199 8, 462- 469	20	+ Finanzerträge						
55000 0- 55199 8, 552- 559	21	- Zinsen und sonstige Finanzaufwendungen						
	22	= Finanzergebnis (= Zeilen 20 und 21)						
	23	= Ergebnis vor Berücksichtigung der internen Leistungsbeziehungen (= Zeilen 19 und 22)		-100	-100	-100	-100	-100
48	24	+ Erträge aus internen Leistungsbeziehungen						
58	25	- Aufwendungen aus internen Leistungsbeziehungen		300	10.200	700	700	700
		58110000 Aufwendungen aus ILV - Kalkulatorische Miete -		300	10.200	700	700	700
	26	= Ergebnis (= Zeilen 23, 24, 25)		-400	-10.300	-800	-800	-800

Hauptproduktbereich	3	Soziales und Jugend
Produktbereich	36	Kinder-, Jugend- und Familienhilfe
Produkt	366000	Einrichtungen der Jugendarbeit

Teilfinanzplan^{1,2}

Ein- und Auszahlungsarten		Ergebnis 2021 in EUR	Ansatz 2022 in EUR	Ansatz 2023 in EUR	VE ³ in EUR	Planung 2024 in EUR	Planung 2025 in EUR	Planung 2026 in EUR	Planung 2027 ⁴ in EUR	
15	26	3	4	5	6	7	8	9	10	11
		laufende Verwaltungstätigkeit								
60	1	Steuern und ähnliche Abgaben								
61	2	+ Zuwendungen und allgemeine Umlagen								
62	3	+ Sonstige Transfereinzahlungen								
63	4	+ öffentlich-rechtliche Leistungsentgelte								
641- 642, 646	5	+ privatrechtliche Leistungsentgelte								
648	6	+ Kostenerstattungen und Kostenumlagen								
65	7	+ sonstige Einzahlungen								
66	8	+ Zinsen und sonstige Finanzeinzahlungen								
	9	= Einzahlungen aus laufender Verwaltungstätigkeit (= Zeilen 1 bis 8)								
70	10	Personalauszahlungen								
71	11	+ Versorgungsauszahlungen								
72	12	+ Auszahlungen für Sach- und Dienstleistungen								
		72710000 Besondere Verwaltungs- und Betriebsauszahlungen								
75	13	- Zinsen und sonstige Finanzauszahlungen								
73	14	+ Transferauszahlungen								
74	15	+ sonstige Auszahlungen								
	16	= Auszahlungen aus laufender Verwaltungstätigkeit (= Zeilen 10 bis 15)								
	17	= Saldo aus laufender Verwaltungstätigkeit (= Zeilen 9 / 16)								
		Investitionstätigkeit								
681	18	Einzahlungen aus Zuweisungen und Zuschüsse für Investitionen und Investitionsförderungsmaßnahmen								
682	19	+ Einzahlungen aus der Veräußerung von Grundstücken und Gebäuden								
683	20	+ Einzahlungen aus der Veräußerungen von beweglichem Anlagevermögen								
684	21	+ Einzahlungen aus der Veräußerungen von Finanzanlagen								
685	22	+ Einzahlungen aus der Abwicklung von Baumaßnahmen								
686	23	+ Einzahlungen aus Rückflüssen (für Investitionen und Investitionsförderungsmaßnahmen Dritter)								
688	24	+ Einzahlungen aus Beiträgen u.ä. Entgelten								
689	25	+ sonstige Investitionseinzahlungen								
	26	= Summe der investiven Einzahlungen (= Zeilen 18 bis 25)								
781	27	Auszahlungen von Zuweisungen und Zuschüssen für Investitionen und Investitionsförderungsmaßnahmen								
782	28	+ Auszahlungen für den Erwerb von Grundstücken und Gebäuden								
783	29	+ Auszahlungen für den Erwerb von beweglichem Anlagevermögen								
784	30	+ Auszahlungen für den Erwerb von Finanzanlagen								
785	31	+ Auszahlungen für Baumaßnahmen								
786	32	+ Auszahlungen für die Gewährung von Ausleihungen (für Investitionen und Investitionsförderungsmaßnahmen Dritter)								
787	33	+ Sonstige Investitionsauszahlungen								
	34	= Summe der investiven Auszahlungen (= Zeilen 27 bis 33)								
	35	= Saldo aus Investitionstätigkeit (= Zeilen 26 / 34)								
672	35a	Einzahlungen aus fremden Finanzmitteln								
772	35b	Auszahlungen aus fremden Finanzmitteln								
	35c	Saldo aus fremden Finanzmitteln								
	36	= Finanzmittelüberschuss/-fehlbetrag (= Zeilen 17, 35, und 35c)								

Hauptproduktbereich	3	Soziales und Jugend
Produktbereich	36	Kinder-, Jugend- und Familienhilfe
Produkt	366500	Spielplätze

Hauptproduktbereich	3	Soziales und Jugend
Produktbereich	36	Kinder-, Jugend- und Familienhilfe
Produkt	366500	Spielplätze

Teilfinanzplan^{1,2}

Ein- und Auszahlungsarten		Ergebnis 2021 in EUR	Ansatz 2022 in EUR	Ansatz 2023 in EUR	VE ³ in EUR	Planung 2024 in EUR	Planung 2025 in EUR	Planung 2026 in EUR	Planung 2027 ⁴ in EUR	
15	26	3	4	5	6	7	8	9	10	11
		laufende Verwaltungstätigkeit								
60	1	Steuern und ähnliche Abgaben								
61	2	+ Zuwendungen und allgemeine Umlagen								
62	3	+ Sonstige Transfereinzahlungen								
63	4	+ öffentlich-rechtliche Leistungsentgelte								
641- 642, 646	5	+ privatrechtliche Leistungsentgelte								
648	6	+ Kostenerstattungen und Kostenumlagen								
65	7	+ sonstige Einzahlungen								
66	8	+ Zinsen und sonstige Finanzeinzahlungen								
	9	= Einzahlungen aus laufender Verwaltungstätigkeit (= Zeilen 1 bis 8)								
70	10	Personalauszahlungen								
71	11	+ Versorgungsauszahlungen								
72	12	+ Auszahlungen für Sach- und Dienstleistungen								
75	13	- Zinsen und sonstige Finanzauszahlungen								
73	14	+ Transferauszahlungen								
74	15	+ sonstige Auszahlungen								
	16	= Auszahlungen aus laufender Verwaltungstätigkeit (= Zeilen 10 bis 15)								
	17	= Saldo aus laufender Verwaltungstätigkeit (= Zeilen 9 / 16)								
		Investitionstätigkeit								
681	18	Einzahlungen aus Zuweisungen und Zuschüsse für Investitionen und Investitionsförderungsmaßnahmen								
682	19	+ Einzahlungen aus der Veräußerung von Grundstücken und Gebäuden								
683	20	+ Einzahlungen aus der Veräußerungen von beweglichem Anlagevermögen								
684	21	+ Einzahlungen aus der Veräußerungen von Finanzanlagen								
685	22	+ Einzahlungen aus der Abwicklung von Baumaßnahmen								
686	23	+ Einzahlungen aus Rückflüssen (für Investitionen und Investitionsförderungsmaßnahmen Dritter)								
688	24	+ Einzahlungen aus Beiträgen u.ä. Entgelten								
689	25	+ sonstige Investitionseinzahlungen								
	26	= Summe der investiven Einzahlungen (= Zeilen 18 bis 25)								
781	27	Auszahlungen von Zuweisungen und Zuschüssen für Investitionen und Investitionsförderungsmaßnahmen								
782	28	+ Auszahlungen für den Erwerb von Grundstücken und Gebäuden								
783	29	+ Auszahlungen für den Erwerb von beweglichem Anlagevermögen			3.000					
		78310000 Auszahlungen aus dem Erwerb von beweglichen Sachen des Anlagevermögens oberhalb der Wertgrenze i.H.v. 1.000 Euro			3.000					
784	30	+ Auszahlungen für den Erwerb von Finanzanlagen								
785	31	+ Auszahlungen für Baumaßnahmen								
786	32	+ Auszahlungen für die Gewährung von Ausleihungen (für Investitionen und Investitionsförderungsmaßnahmen Dritter)								
787	33	+ Sonstige Investitionsauszahlungen								
	34	= Summe der investiven Auszahlungen (= Zeilen 27 bis 33)			3.000					
	35	= Saldo aus Investitionstätigkeit (= Zeilen 26 / 34)			-3.000					
672	35a	Einzahlungen aus fremden Finanzmitteln								
772	35b	Auszahlungen aus fremden Finanzmitteln								
	35c	Saldo aus fremden Finanzmitteln								
	36	= Finanzmittelüberschuss/-fehlbetrag (= Zeilen 17, 35, und 35c)			-3.000					

Hauptproduktbereich	3	Soziales und Jugend
Produktbereich	36	Kinder-, Jugend- und Familienhilfe
Produkt	367500	Erziehungs-, Jugend- und Familienberatungsstellen

Teilergebnisplan¹

Ertrags- und Aufwandsarten			Ergebnis 2021 in EUR	Ansatz 2022 in EUR	Ansatz 2023 in EUR	Planung 2024 in EUR	Planung 2025 in EUR	Planung 2026 in EUR
1 ²	2 ³	3	4	5	6	7	8	9
40	1	Steuern und ähnliche Abgaben						
41	2	+ Zuwendungen und allgemeine Umlagen						
42	3	+ sonstige Transfererträge						
43	4	+ öffentlich-rechtliche Leistungsentgelte						
441- 442, 446	5	+ privatrechtliche Leistungsentgelte						
448	6	+ Kostenerstattungen und Kostenumlagen						
45	7	+ sonstige Erträge						
471	8	+ aktivierte Eigenleistungen						
472	9	+/- Bestandsveränderungen						
	10	= Erträge (= Zeilen 1 bis 9)						
50	11	Personalaufwendungen						
51	12	+ Versorgungsaufwendungen						
52	13	+ Aufwendungen für Sach- und Dienstleistungen						
57	14	+ bilanzielle Abschreibungen						
53	15	+ Transferaufwendungen		400	400	400	400	400
		53180000 Zuschüsse an übrige Bereiche		400	400	400	400	400
54	16	+ sonstige Aufwendungen						
54291	17	davon Verfügungsmittel						
	18	= Aufwendungen (= Zeilen 11 bis 16)		400	400	400	400	400
	19	= Ergebnis der laufenden Verwaltungstätigkeit (= Zeilen 10 / 18)		-400	-400	-400	-400	-400
46000 0- 46199 8, 462- 469	20	+ Finanzerträge						
55000 0- 55199 8, 552- 559	21	- Zinsen und sonstige Finanzaufwendungen						
	22	= Finanzergebnis (= Zeilen 20 und 21)						
	23	= Ergebnis vor Berücksichtigung der internen Leistungsbeziehungen (= Zeilen 19 und 22)		-400	-400	-400	-400	-400
48	24	+ Erträge aus internen Leistungsbeziehungen						
58	25	- Aufwendungen aus internen Leistungsbeziehungen						
	26	= Ergebnis (= Zeilen 23, 24, 25)		-400	-400	-400	-400	-400

Hauptproduktbereich	3	Soziales und Jugend
Produktbereich	36	Kinder-, Jugend- und Familienhilfe
Produkt	367500	Erziehungs-, Jugend- und Familienberatungsstellen

Teilfinanzplan^{1,2}

Ein- und Auszahlungsarten		Ergebnis 2021 in EUR	Ansatz 2022 in EUR	Ansatz 2023 in EUR	VE ³ in EUR	Planung 2024 in EUR	Planung 2025 in EUR	Planung 2026 in EUR	Planung 2027 ⁴ in EUR
15	26	4	5	6	7	8	9	10	11
		laufende Verwaltungstätigkeit							
60	1	Steuern und ähnliche Abgaben							
61	2	+ Zuwendungen und allgemeine Umlagen							
62	3	+ Sonstige Transfereinzahlungen							
63	4	+ öffentlich-rechtliche Leistungsentgelte							
641- 642, 646	5	+ privatrechtliche Leistungsentgelte							
648	6	+ Kostenerstattungen und Kostenumlagen							
65	7	+ sonstige Einzahlungen							
66	8	+ Zinsen und sonstige Finanzeinzahlungen							
	9	= Einzahlungen aus laufender Verwaltungstätigkeit (= Zeilen 1 bis 8)							
70	10	Personalauszahlungen							
71	11	+ Versorgungsauszahlungen							
72	12	+ Auszahlungen für Sach- und Dienstleistungen							
75	13	- Zinsen und sonstige Finanzauszahlungen							
73	14		400	400		400	400	400	
			73100000	Zuweisung für laufende Zwecke an Bund		400	400	400	
74	15	+ sonstige Auszahlungen							
	16	= Auszahlungen aus laufender Verwaltungstätigkeit (= Zeilen 10 bis 15)							
	17	= Saldo aus laufender Verwaltungstätigkeit (= Zeilen 9 / 16)							
			-400	-400		-400	-400	-400	
		Investitionstätigkeit							
681	18	Einzahlungen aus Zuweisungen und Zuschüsse für Investitionen und Investitionsförderungsmaßnahmen							
682	19	+ Einzahlungen aus der Veräußerung von Grundstücken und Gebäuden							
683	20	+ Einzahlungen aus der Veräußerungen von beweglichem Anlagevermögen							
684	21	+ Einzahlungen aus der Veräußerungen von Finanzanlagen							
685	22	+ Einzahlungen aus der Abwicklung von Baumaßnahmen							
686	23	+ Einzahlungen aus Rückflüssen (für Investitionen und Investitionsförderungsmaßnahmen Dritter)							
688	24	+ Einzahlungen aus Beiträgen u.ä. Entgelten							
689	25	+ sonstige Investitionseinzahlungen							
	26	= Summe der investiven Einzahlungen (= Zeilen 18 bis 25)							
781	27	Auszahlungen von Zuweisungen und Zuschüssen für Investitionen und Investitionsförderungsmaßnahmen							
782	28	+ Auszahlungen für den Erwerb von Grundstücken und Gebäuden							
783	29	+ Auszahlungen für den Erwerb von beweglichem Anlagevermögen							
784	30	+ Auszahlungen für den Erwerb von Finanzanlagen							
785	31	+ Auszahlungen für Baumaßnahmen							
786	32	+ Auszahlungen für die Gewährung von Ausleihungen (für Investitionen und Investitionsförderungsmaßnahmen Dritter)							
787	33	+ Sonstige Investitionsauszahlungen							
	34	= Summe der investiven Auszahlungen (= Zeilen 27 bis 33)							
	35	= Saldo aus Investitionstätigkeit (= Zeilen 26 / 34)							
672	35a	Einzahlungen aus fremden Finanzmitteln							
772	35b	Auszahlungen aus fremden Finanzmitteln							
	35c	Saldo aus fremden Finanzmitteln							
	36	= Finanzmittelüberschuss/-fehlbetrag (= Zeilen 17, 35, und 35c)							
			-400	-400		-400	-400	-400	

Hauptproduktbereich	4	Gesundheit und Sport
Produktbereich	41	Gesundheitsdienste
Produkt	412000	Gesundheitseinrichtungen

Teilergebnisplan¹

Ertrags- und Aufwandsarten			Ergebnis 2021 in EUR	Ansatz 2022 in EUR	Ansatz 2023 in EUR	Planung 2024 in EUR	Planung 2025 in EUR	Planung 2026 in EUR
1 ²	2 ³	3	4	5	6	7	8	9
40	1	Steuern und ähnliche Abgaben						
41	2	+ Zuwendungen und allgemeine Umlagen						
42	3	+ sonstige Transfererträge						
43	4	+ öffentlich-rechtliche Leistungsentgelte						
441- 442, 446	5	+ privatrechtliche Leistungsentgelte						
448	6	+ Kostenerstattungen und Kostenumlagen						
45	7	+ sonstige Erträge						
471	8	+ aktivierte Eigenleistungen						
472	9	+/- Bestandsveränderungen						
	10	= Erträge (= Zeilen 1 bis 9)						
50	11	Personalaufwendungen						
51	12	+ Versorgungsaufwendungen						
52	13	+ Aufwendungen für Sach- und Dienstleistungen						
57	14	+ bilanzielle Abschreibungen						
53	15	+ Transferaufwendungen		200	200	200	200	200
		53180000 Zuschüsse an übrige Bereiche		200	200	200	200	200
54	16	+ sonstige Aufwendungen						
54291	17	davon Verfügungsmittel						
	18	= Aufwendungen (= Zeilen 11 bis 16)		200	200	200	200	200
	19	= Ergebnis der laufenden Verwaltungstätigkeit (= Zeilen 10 / 18)		-200	-200	-200	-200	-200
46000 0- 46199 8, 462- 469	20	+ Finanzerträge						
55000 0- 55199 8, 552- 559	21	- Zinsen und sonstige Finanzaufwendungen						
	22	= Finanzergebnis (= Zeilen 20 und 21)						
	23	= Ergebnis vor Berücksichtigung der internen Leistungsbeziehungen (= Zeilen 19 und 22)		-200	-200	-200	-200	-200
48	24	+ Erträge aus internen Leistungsbeziehungen						
58	25	- Aufwendungen aus internen Leistungsbeziehungen						
	26	= Ergebnis (= Zeilen 23, 24, 25)		-200	-200	-200	-200	-200

Hauptproduktbereich	4	Gesundheit und Sport
Produktbereich	41	Gesundheitsdienste
Produkt	412000	Gesundheitseinrichtungen

Teilfinanzplan^{1,2}

Ein- und Auszahlungsarten		Ergebnis 2021 in EUR	Ansatz 2022 in EUR	Ansatz 2023 in EUR	VE ³ in EUR	Planung 2024 in EUR	Planung 2025 in EUR	Planung 2026 in EUR	Planung 2027 ⁴ in EUR	
15	26	3	4	5	6	7	8	9	10	11
		laufende Verwaltungstätigkeit								
60	1	Steuern und ähnliche Abgaben								
61	2	+ Zuwendungen und allgemeine Umlagen								
62	3	+ Sonstige Transfereinzahlungen								
63	4	+ öffentlich-rechtliche Leistungsentgelte								
641- 642, 646	5	+ privatrechtliche Leistungsentgelte								
648	6	+ Kostenerstattungen und Kostenumlagen								
65	7	+ sonstige Einzahlungen								
66	8	+ Zinsen und sonstige Finanzeinzahlungen								
	9	= Einzahlungen aus laufender Verwaltungstätigkeit (= Zeilen 1 bis 8)								
70	10	Personalauszahlungen								
71	11	+ Versorgungsauszahlungen								
72	12	+ Auszahlungen für Sach- und Dienstleistungen								
75	13	- Zinsen und sonstige Finanzauszahlungen								
73	14	+ Transferauszahlungen		200	200		200	200	200	
		73100000 Zuweisung für laufende Zwecke an Bund		200	200		200	200	200	
74	15	+ sonstige Auszahlungen								
	16	= Auszahlungen aus laufender Verwaltungstätigkeit (= Zeilen 10 bis 15)		200	200		200	200	200	
	17	= Saldo aus laufender Verwaltungstätigkeit (= Zeilen 9 / 16)		-200	-200		-200	-200	-200	
		Investitionstätigkeit								
681	18	Einzahlungen aus Zuweisungen und Zuschüsse für Investitionen und Investitionsförderungsmaßnahmen								
682	19	+ Einzahlungen aus der Veräußerung von Grundstücken und Gebäuden								
683	20	+ Einzahlungen aus der Veräußerungen von beweglichem Anlagevermögen								
684	21	+ Einzahlungen aus der Veräußerungen von Finanzanlagen								
685	22	+ Einzahlungen aus der Abwicklung von Baumaßnahmen								
686	23	+ Einzahlungen aus Rückflüssen (für Investitionen und Investitionsförderungsmaßnahmen Dritter)								
688	24	+ Einzahlungen aus Beiträgen u.ä. Entgelten								
689	25	+ sonstige Investitionseinzahlungen								
	26	= Summe der investiven Einzahlungen (= Zeilen 18 bis 25)								
781	27	Auszahlungen von Zuweisungen und Zuschüssen für Investitionen und Investitionsförderungsmaßnahmen								
782	28	+ Auszahlungen für den Erwerb von Grundstücken und Gebäuden								
783	29	+ Auszahlungen für den Erwerb von beweglichem Anlagevermögen								
784	30	+ Auszahlungen für den Erwerb von Finanzanlagen								
785	31	+ Auszahlungen für Baumaßnahmen								
786	32	+ Auszahlungen für die Gewährung von Ausleihungen (für Investitionen und Investitionsförderungsmaßnahmen Dritter)								
787	33	+ Sonstige Investitionsauszahlungen								
	34	= Summe der investiven Auszahlungen (= Zeilen 27 bis 33)								
	35	= Saldo aus Investitionstätigkeit (= Zeilen 26 / 34)								
672	35a	Einzahlungen aus fremden Finanzmitteln								
772	35b	Auszahlungen aus fremden Finanzmitteln								
	35c	Saldo aus fremden Finanzmitteln								
	36	= Finanzmittelüberschuss/-fehlbetrag (= Zeilen 17, 35, und 35c)			-200	-200	-200	-200	-200	

Hauptproduktbereich	4	Gesundheit und Sport
Produktbereich	42	Sportförderung
Produkt	421000	Förderung des Sports

Teilergebnisplan¹

Ertrags- und Aufwandsarten			Ergebnis 2021 in EUR	Ansatz 2022 in EUR	Ansatz 2023 in EUR	Planung 2024 in EUR	Planung 2025 in EUR	Planung 2026 in EUR
1 ²	2 ³	3	4	5	6	7	8	9
40	1	Steuern und ähnliche Abgaben						
41	2	+ Zuwendungen und allgemeine Umlagen						
42	3	+ sonstige Transfererträge						
43	4	+ öffentlich-rechtliche Leistungsentgelte						
441- 442, 446	5	+ privatrechtliche Leistungsentgelte						
448	6	+ Kostenerstattungen und Kostenumlagen						
45	7	+ sonstige Erträge						
471	8	+ aktivierte Eigenleistungen						
472	9	+/- Bestandsveränderungen						
	10	= Erträge (= Zeilen 1 bis 9)						
50	11	Personalaufwendungen						
51	12	+ Versorgungsaufwendungen						
52	13	+ Aufwendungen für Sach- und Dienstleistungen						
57	14	+ bilanzielle Abschreibungen						
53	15	+ Transferaufwendungen		14.600	300	300	300	300
		53180000 Zuschüsse an übrige Bereiche		14.600	300	300	300	300
54	16	+ sonstige Aufwendungen						
54291	17	davon Verfügungsmittel						
	18	= Aufwendungen (= Zeilen 11 bis 16)		14.600	300	300	300	300
	19	= Ergebnis der laufenden Verwaltungstätigkeit (= Zeilen 10 / 18)		-14.600	-300	-300	-300	-300
46000 0- 46199 8, 462- 469	20	+ Finanzerträge						
55000 0- 55199 8, 552- 559	21	- Zinsen und sonstige Finanzaufwendungen						
	22	= Finanzergebnis (= Zeilen 20 und 21)						
	23	= Ergebnis vor Berücksichtigung der internen Leistungsbeziehungen (= Zeilen 19 und 22)		-14.600	-300	-300	-300	-300
48	24	+ Erträge aus internen Leistungsbeziehungen						
58	25	- Aufwendungen aus internen Leistungsbeziehungen						
	26	= Ergebnis (= Zeilen 23, 24, 25)		-14.600	-300	-300	-300	-300

Hauptproduktbereich	4	Gesundheit und Sport
Produktbereich	42	Sportförderung
Produkt	421000	Förderung des Sports

Teilfinanzplan^{1,2}

Ein- und Auszahlungsarten		Ergebnis 2021 in EUR	Ansatz 2022 in EUR	Ansatz 2023 in EUR	VE ³ in EUR	Planung 2024 in EUR	Planung 2025 in EUR	Planung 2026 in EUR	Planung 2027 ⁴ in EUR	
15	26	3	4	5	6	7	8	9	10	11
		laufende Verwaltungstätigkeit								
60	1	Steuern und ähnliche Abgaben								
61	2	+ Zuwendungen und allgemeine Umlagen								
62	3	+ Sonstige Transfereinzahlungen								
63	4	+ öffentlich-rechtliche Leistungsentgelte								
641- 642, 646	5	+ privatrechtliche Leistungsentgelte								
648	6	+ Kostenerstattungen und Kostenumlagen								
65	7	+ sonstige Einzahlungen								
66	8	+ Zinsen und sonstige Finanzeinzahlungen								
	9	= Einzahlungen aus laufender Verwaltungstätigkeit (= Zeilen 1 bis 8)								
70	10	Personalauszahlungen								
71	11	+ Versorgungsauszahlungen								
72	12	+ Auszahlungen für Sach- und Dienstleistungen								
75	13	- Zinsen und sonstige Finanzauszahlungen								
73	14	+ Transferauszahlungen		14.600	300		300	300	300	
		73100000 Zuweisung für laufende Zwecke an Bund		14.600	300		300	300	300	
74	15	+ sonstige Auszahlungen								
	16	= Auszahlungen aus laufender Verwaltungstätigkeit (= Zeilen 10 bis 15)		14.600	300		300	300	300	
	17	= Saldo aus laufender Verwaltungstätigkeit (= Zeilen 9 / 16)		-14.600	-300		-300	-300	-300	
		Investitionstätigkeit								
681	18	Einzahlungen aus Zuweisungen und Zuschüsse für Investitionen und Investitionsförderungsmaßnahmen								
682	19	+ Einzahlungen aus der Veräußerung von Grundstücken und Gebäuden								
683	20	+ Einzahlungen aus der Veräußerungen von beweglichem Anlagevermögen								
684	21	+ Einzahlungen aus der Veräußerungen von Finanzanlagen								
685	22	+ Einzahlungen aus der Abwicklung von Baumaßnahmen								
686	23	+ Einzahlungen aus Rückflüssen (für Investitionen und Investitionsförderungsmaßnahmen Dritter)								
688	24	+ Einzahlungen aus Beiträgen u.ä. Entgelten								
689	25	+ sonstige Investitionseinzahlungen								
	26	= Summe der investiven Einzahlungen (= Zeilen 18 bis 25)								
781	27	Auszahlungen von Zuweisungen und Zuschüssen für Investitionen und Investitionsförderungsmaßnahmen								
782	28	+ Auszahlungen für den Erwerb von Grundstücken und Gebäuden								
783	29	+ Auszahlungen für den Erwerb von beweglichem Anlagevermögen								
784	30	+ Auszahlungen für den Erwerb von Finanzanlagen								
785	31	+ Auszahlungen für Baumaßnahmen								
786	32	+ Auszahlungen für die Gewährung von Ausleihungen (für Investitionen und Investitionsförderungsmaßnahmen Dritter)								
787	33	+ Sonstige Investitionsauszahlungen								
	34	= Summe der investiven Auszahlungen (= Zeilen 27 bis 33)								
	35	= Saldo aus Investitionstätigkeit (= Zeilen 26 / 34)								
672	35a	Einzahlungen aus fremden Finanzmitteln								
772	35b	Auszahlungen aus fremden Finanzmitteln								
	35c	Saldo aus fremden Finanzmitteln								
	36	= Finanzmittelüberschuss/-fehlbetrag (= Zeilen 17, 35, und 35c)		-14.600	-300		-300	-300	-300	

Hauptproduktbereich	4	Gesundheit und Sport
Produktbereich	42	Sportförderung
Produkt	424100	Eigene Sportstätten

Teilergebnisplan¹

Ertrags- und Aufwandsarten			Ergebnis 2021 in EUR	Ansatz 2022 in EUR	Ansatz 2023 in EUR	Planung 2024 in EUR	Planung 2025 in EUR	Planung 2026 in EUR
1 ²	2 ³	3	4	5	6	7	8	9
40	1	Steuern und ähnliche Abgaben						
41	2	+ Zuwendungen und allgemeine Umlagen						
42	3	+ sonstige Transfererträge						
43	4	+ öffentlich-rechtliche Leistungsentgelte						
441- 442, 446	5	+ privatrechtliche Leistungsentgelte						
448	6	+ Kostenerstattungen und Kostenumlagen						
45	7	+ sonstige Erträge						
471	8	+ aktivierte Eigenleistungen						
472	9	+/- Bestandsveränderungen						
	10	= Erträge (= Zeilen 1 bis 9)						
50	11	Personalaufwendungen						
51	12	+ Versorgungsaufwendungen						
52	13	+ Aufwendungen für Sach- und Dienstleistungen		500	600	600	600	600
		52210000 Unterhaltung des sonstigen unbeweglichen Vermögens		500	600	600	600	600
57	14	+ bilanzielle Abschreibungen						
53	15	+ Transferaufwendungen						
54	16	+ sonstige Aufwendungen						
54291	17	davon Verfügungsmittel						
	18	= Aufwendungen (= Zeilen 11 bis 16)		500	600	600	600	600
	19	= Ergebnis der laufenden Verwaltungstätigkeit (= Zeilen 10 / 18)		-500	-600	-600	-600	-600
46000 0- 46199 8, 462- 469	20	+ Finanzerträge						
55000 0- 55199 8, 552- 559	21	- Zinsen und sonstige Finanzaufwendungen						
	22	= Finanzergebnis (= Zeilen 20 und 21)						
	23	= Ergebnis vor Berücksichtigung der internen Leistungsbeziehungen (= Zeilen 19 und 22)		-500	-600	-600	-600	-600
48	24	+ Erträge aus internen Leistungsbeziehungen						
58	25	- Aufwendungen aus internen Leistungsbeziehungen		5.000	4.700	4.800	4.900	4.900
		58110010 Aufwendungen aus ILV - Bauhof -		5.000	4.700	4.800	4.900	4.900
	26	= Ergebnis (= Zeilen 23, 24, 25)		-5.500	-5.300	-5.400	-5.500	-5.500

Hauptproduktbereich	4	Gesundheit und Sport
Produktbereich	42	Sportförderung
Produkt	424100	Eigene Sportstätten

Teilfinanzplan^{1,2}

Ein- und Auszahlungsarten			Ergebnis 2021 in EUR	Ansatz 2022 in EUR	Ansatz 2023 in EUR	VE ³ in EUR	Planung 2024 in EUR	Planung 2025 in EUR	Planung 2026 in EUR	Planung 2027 ⁴ in EUR
15	26	3	4	5	6	7	8	9	10	11
		laufende Verwaltungstätigkeit								
60	1	Steuern und ähnliche Abgaben								
61	2	+ Zuwendungen und allgemeine Umlagen								
62	3	+ Sonstige Transfereinzahlungen								
63	4	+ öffentlich-rechtliche Leistungsentgelte								
641- 642, 646	5	+ privatrechtliche Leistungsentgelte								
648	6	+ Kostenerstattungen und Kostenumlagen								
65	7	+ sonstige Einzahlungen								
66	8	+ Zinsen und sonstige Finanzeinzahlungen								
	9	= Einzahlungen aus laufender Verwaltungstätigkeit (= Zeilen 1 bis 8)								
70	10	Personalauszahlungen								
71	11	+ Versorgungsauszahlungen								
72	12	+ Auszahlungen für Sach- und Dienstleistungen		500	600		600	600	600	
		72210000 Unterhaltung des sonstigen unbeweglichen Vermögens		500	600		600	600	600	
75	13	- Zinsen und sonstige Finanzauszahlungen								
73	14	+ Transferauszahlungen								
74	15	+ sonstige Auszahlungen								
	16	= Auszahlungen aus laufender Verwaltungstätigkeit (= Zeilen 10 bis 15)		500	600		600	600	600	
	17	= Saldo aus laufender Verwaltungstätigkeit (= Zeilen 9 / 16)		-500	-600		-600	-600	-600	
		Investitionstätigkeit								
681	18	Einzahlungen aus Zuweisungen und Zuschüsse für Investitionen und Investitionsförderungsmaßnahmen								
682	19	+ Einzahlungen aus der Veräußerung von Grundstücken und Gebäuden								
683	20	+ Einzahlungen aus der Veräußerungen von beweglichem Anlagevermögen								
684	21	+ Einzahlungen aus der Veräußerungen von Finanzanlagen								
685	22	+ Einzahlungen aus der Abwicklung von Baumaßnahmen								
686	23	+ Einzahlungen aus Rückflüssen (für Investitionen und Investitionsförderungsmaßnahmen Dritter)								
688	24	+ Einzahlungen aus Beiträgen u.ä. Entgelten								
689	25	+ sonstige Investitionseinzahlungen								
	26	= Summe der investiven Einzahlungen (= Zeilen 18 bis 25)								
781	27	Auszahlungen von Zuweisungen und Zuschüssen für Investitionen und Investitionsförderungsmaßnahmen								
782	28	+ Auszahlungen für den Erwerb von Grundstücken und Gebäuden								
783	29	+ Auszahlungen für den Erwerb von beweglichem Anlagevermögen								
784	30	+ Auszahlungen für den Erwerb von Finanzanlagen								
785	31	+ Auszahlungen für Baumaßnahmen								
786	32	+ Auszahlungen für die Gewährung von Ausleihungen (für Investitionen und Investitionsförderungsmaßnahmen Dritter)								
787	33	+ Sonstige Investitionsauszahlungen								
	34	= Summe der investiven Auszahlungen (= Zeilen 27 bis 33)								
	35	= Saldo aus Investitionstätigkeit (= Zeilen 26 / 34)								
672	35a	Einzahlungen aus fremden Finanzmitteln								
772	35b	Auszahlungen aus fremden Finanzmitteln								
	35c	Saldo aus fremden Finanzmitteln								
	36	= Finanzmittelüberschuss/-fehlbetrag (= Zeilen 17, 35, und 35c)		-500	-600		-600	-600	-600	

Hauptproduktbereich	5	Gestaltung der Umwelt
Produktbereich	51	Räumliche Planung und Entwicklung
Produkt	511000	Räumliche Planungs- und Entwicklungsmaßnahmen

Teilergebnisplan¹

Ertrags- und Aufwandsarten			Ergebnis 2021 in EUR	Ansatz 2022 in EUR	Ansatz 2023 in EUR	Planung 2024 in EUR	Planung 2025 in EUR	Planung 2026 in EUR
1 ²	2 ³	3	4	5	6	7	8	9
40	1	Steuern und ähnliche Abgaben						
41	2	+ Zuwendungen und allgemeine Umlagen		22.500				
		41410000 Zuweisungen für laufende Zwecke vom Land		22.500				
42	3	+ sonstige Transfererträge						
43	4	+ öffentlich-rechtliche Leistungsentgelte						
441- 442, 446	5	+ privatrechtliche Leistungsentgelte						
448	6	+ Kostenerstattungen und Kostenumlagen						
45	7	+ sonstige Erträge						
471	8	+ aktivierte Eigenleistungen						
472	9	+/- Bestandsveränderungen						
	10	= Erträge (= Zeilen 1 bis 9)		22.500				
50	11	Personalaufwendungen						
51	12	+ Versorgungsaufwendungen						
52	13	+ Aufwendungen für Sach- und Dienstleistungen						
57	14	+ bilanzielle Abschreibungen						
53	15	+ Transferaufwendungen						
54	16	+ sonstige Aufwendungen		30.000	10.000	10.000	10.000	10.000
		54310000 Geschäftsaufwendungen		30.000	10.000	10.000	10.000	10.000
54291	17	davon Verfügungsmittel						
	18	= Aufwendungen (= Zeilen 11 bis 16)		30.000	10.000	10.000	10.000	10.000
	19	= Ergebnis der laufenden Verwaltungstätigkeit (= Zeilen 10 / 18)		-7.500	-10.000	-10.000	-10.000	-10.000
46000 0- 46199 8, 462- 469	20	+ Finanzerträge						
55000 0- 55199 8, 552- 559	21	- Zinsen und sonstige Finanzaufwendungen						
	22	= Finanzergebnis (= Zeilen 20 und 21)						
	23	= Ergebnis vor Berücksichtigung der internen Leistungsbeziehungen (= Zeilen 19 und 22)		-7.500	-10.000	-10.000	-10.000	-10.000
48	24	+ Erträge aus internen Leistungsbeziehungen						
58	25	- Aufwendungen aus internen Leistungsbeziehungen						
	26	= Ergebnis (= Zeilen 23, 24, 25)		-7.500	-10.000	-10.000	-10.000	-10.000

Hauptproduktbereich	5	Gestaltung der Umwelt
Produktbereich	51	Räumliche Planung und Entwicklung
Produkt	511000	Räumliche Planungs- und Entwicklungsmaßnahmen

Teilfinanzplan^{1,2}

Ein- und Auszahlungsarten			Ergebnis 2021 in EUR	Ansatz 2022 in EUR	Ansatz 2023 in EUR	VE ³ in EUR	Planung 2024 in EUR	Planung 2025 in EUR	Planung 2026 in EUR	Planung 2027 ⁴ in EUR
15	26	3	4	5	6	7	8	9	10	11
		laufende Verwaltungstätigkeit								
60	1	Steuern und ähnliche Abgaben								
61	2	+ Zuwendungen und allgemeine Umlagen		22.500						
		61410000 Zuweisungen für laufende Zwecke vom Land		22.500						
62	3	+ Sonstige Transfereinzahlungen								
63	4	+ öffentlich-rechtliche Leistungsentgelte								
641- 642, 646	5	+ privatrechtliche Leistungsentgelte								
648	6	+ Kostenerstattungen und Kostenumlagen								
65	7	+ sonstige Einzahlungen								
66	8	+ Zinsen und sonstige Finanzeinzahlungen								
	9	= Einzahlungen aus laufender Verwaltungstätigkeit (= Zeilen 1 bis 8)		22.500						
70	10	Personalauszahlungen								
71	11	+ Versorgungsauszahlungen								
72	12	+ Auszahlungen für Sach- und Dienstleistungen								
75	13	- Zinsen und sonstige Finanzauszahlungen								
73	14	+ Transferauszahlungen								
74	15	+ sonstige Auszahlungen		30.000	10.000		10.000	10.000	10.000	
		74310000 Geschäftsauszahlungen		30.000	10.000		10.000	10.000	10.000	
	16	= Auszahlungen aus laufender Verwaltungstätigkeit (= Zeilen 10 bis 15)		30.000	10.000		10.000	10.000	10.000	
	17	= Saldo aus laufender Verwaltungstätigkeit (= Zeilen 9 / 16)		-7.500	-10.000		-10.000	-10.000	-10.000	
		Investitionstätigkeit								
681	18	Einzahlungen aus Zuweisungen und Zuschüsse für Investitionen und Investitionsförderungsmaßnahmen								
682	19	+ Einzahlungen aus der Veräußerung von Grundstücken und Gebäuden								
683	20	+ Einzahlungen aus der Veräußerungen von beweglichem Anlagevermögen								
684	21	+ Einzahlungen aus der Veräußerungen von Finanzanlagen								
685	22	+ Einzahlungen aus der Abwicklung von Baumaßnahmen								
686	23	+ Einzahlungen aus Rückflüssen (für Investitionen und Investitionsförderungsmaßnahmen Dritter)								
688	24	+ Einzahlungen aus Beiträgen u.ä. Entgelten								
689	25	+ sonstige Investitionseinzahlungen								
	26	= Summe der investiven Einzahlungen (= Zeilen 18 bis 25)								
781	27	Auszahlungen von Zuweisungen und Zuschüssen für Investitionen und Investitionsförderungsmaßnahmen								
782	28	+ Auszahlungen für den Erwerb von Grundstücken und Gebäuden								
783	29	+ Auszahlungen für den Erwerb von beweglichem Anlagevermögen								
784	30	+ Auszahlungen für den Erwerb von Finanzanlagen								
785	31	+ Auszahlungen für Baumaßnahmen								
786	32	+ Auszahlungen für die Gewährung von Ausleihungen (für Investitionen und Investitionsförderungsmaßnahmen Dritter)								
787	33	+ Sonstige Investitionsauszahlungen								
	34	= Summe der investiven Auszahlungen (= Zeilen 27 bis 33)								
	35	= Saldo aus Investitionstätigkeit (= Zeilen 26 / 34)								
672	35a	Einzahlungen aus fremden Finanzmitteln								
772	35b	Auszahlungen aus fremden Finanzmitteln								
	35c	Saldo aus fremden Finanzmitteln								
	36	= Finanzmittelüberschuss/-fehlbetrag (= Zeilen 17, 35, und 35c)		-7.500	-10.000		-10.000	-10.000	-10.000	

Hauptproduktbereich	5	Gestaltung der Umwelt
Produktbereich	53	Ver- und Entsorgung
Produkt	535000	Kombinierte Versorgung

Teilergebnisplan¹

Ertrags- und Aufwandsarten			Ergebnis 2021 in EUR	Ansatz 2022 in EUR	Ansatz 2023 in EUR	Planung 2024 in EUR	Planung 2025 in EUR	Planung 2026 in EUR
1 ²	2 ³	3	4	5	6	7	8	9
40	1	Steuern und ähnliche Abgaben						
41	2	+ Zuwendungen und allgemeine Umlagen						
42	3	+ sonstige Transfererträge						
43	4	+ öffentlich-rechtliche Leistungsentgelte						
441- 442, 446	5	+ privatrechtliche Leistungsentgelte						
448	6	+ Kostenerstattungen und Kostenumlagen						
45	7	+ sonstige Erträge		20.500	20.500	20.500	20.500	20.500
		45110000 Konzessionsabgaben		20.500	20.500	20.500	20.500	20.500
471	8	+ aktivierte Eigenleistungen						
472	9	+/- Bestandsveränderungen						
	10	= Erträge (= Zeilen 1 bis 9)		20.500	20.500	20.500	20.500	20.500
50	11	Personalaufwendungen						
51	12	+ Versorgungsaufwendungen						
52	13	+ Aufwendungen für Sach- und Dienstleistungen						
57	14	+ bilanzielle Abschreibungen						
53	15	+ Transferaufwendungen						
54	16	+ sonstige Aufwendungen		6.900				
		54310000 Geschäftsaufwendungen		6.900				
54291	17	davon Verfügungsmittel						
	18	= Aufwendungen (= Zeilen 11 bis 16)		6.900				
	19	= Ergebnis der laufenden Verwaltungstätigkeit (= Zeilen 10 / 18)		13.600	20.500	20.500	20.500	20.500
46000 0- 46199 8, 462- 469	20	+ Finanzerträge						
55000 0- 55199 8, 552- 559	21	- Zinsen und sonstige Finanzaufwendungen						
	22	= Finanzergebnis (= Zeilen 20 und 21)						
	23	= Ergebnis vor Berücksichtigung der internen Leistungsbeziehungen (= Zeilen 19 und 22)		13.600	20.500	20.500	20.500	20.500
48	24	+ Erträge aus internen Leistungsbeziehungen						
58	25	- Aufwendungen aus internen Leistungsbeziehungen						
	26	= Ergebnis (= Zeilen 23, 24, 25)		13.600	20.500	20.500	20.500	20.500

Hauptproduktbereich	5	Gestaltung der Umwelt
Produktbereich	53	Ver- und Entsorgung
Produkt	535000	Kombinierte Versorgung

Teilfinanzplan^{1,2}

Ein- und Auszahlungsarten		Ergebnis 2021 in EUR	Ansatz 2022 in EUR	Ansatz 2023 in EUR	VE ³ in EUR	Planung 2024 in EUR	Planung 2025 in EUR	Planung 2026 in EUR	Planung 2027 ⁴ in EUR	
15	26	3	4	5	6	7	8	9	10	11
		laufende Verwaltungstätigkeit								
60	1	Steuern und ähnliche Abgaben								
61	2	+ Zuwendungen und allgemeine Umlagen								
62	3	+ Sonstige Transfereinzahlungen								
63	4	+ öffentlich-rechtliche Leistungsentgelte								
641- 642, 646	5	+ privatrechtliche Leistungsentgelte								
648	6	+ Kostenerstattungen und Kostenumlagen								
65	7	+ sonstige Einzahlungen		20.500	20.500		20.500	20.500	20.500	
		65110000 Konzessionsabgaben		20.500	20.500		20.500	20.500	20.500	
66	8	+ Zinsen und sonstige Finanzeinzahlungen								
	9	= Einzahlungen aus laufender Verwaltungstätigkeit (= Zeilen 1 bis 8)		20.500	20.500		20.500	20.500	20.500	
70	10	Personalauszahlungen								
71	11	+ Versorgungsauszahlungen								
72	12	+ Auszahlungen für Sach- und Dienstleistungen								
75	13	- Zinsen und sonstige Finanzauszahlungen								
73	14	+ Transferauszahlungen								
74	15	+ sonstige Auszahlungen		6.900						
		74310000 Geschäftsauszahlungen		6.900						
	16	= Auszahlungen aus laufender Verwaltungstätigkeit (= Zeilen 10 bis 15)		6.900						
	17	= Saldo aus laufender Verwaltungstätigkeit (= Zeilen 9 / 16)		13.600	20.500		20.500	20.500	20.500	
		Investitionstätigkeit								
681	18	Einzahlungen aus Zuweisungen und Zuschüsse für Investitionen und Investitionsförderungsmaßnahmen								
682	19	+ Einzahlungen aus der Veräußerung von Grundstücken und Gebäuden								
683	20	+ Einzahlungen aus der Veräußerungen von beweglichem Anlagevermögen								
684	21	+ Einzahlungen aus der Veräußerungen von Finanzanlagen								
685	22	+ Einzahlungen aus der Abwicklung von Baumaßnahmen								
686	23	+ Einzahlungen aus Rückflüssen (für Investitionen und Investitionsförderungsmaßnahmen Dritter)								
688	24	+ Einzahlungen aus Beiträgen u.ä. Entgelten								
689	25	+ sonstige Investitionseinzahlungen								
	26	= Summe der investiven Einzahlungen (= Zeilen 18 bis 25)								
781	27	Auszahlungen von Zuweisungen und Zuschüssen für Investitionen und Investitionsförderungsmaßnahmen								
782	28	+ Auszahlungen für den Erwerb von Grundstücken und Gebäuden								
783	29	+ Auszahlungen für den Erwerb von beweglichem Anlagevermögen								
784	30	+ Auszahlungen für den Erwerb von Finanzanlagen								
785	31	+ Auszahlungen für Baumaßnahmen								
786	32	+ Auszahlungen für die Gewährung von Ausleihungen (für Investitionen und Investitionsförderungsmaßnahmen Dritter)								
787	33	+ Sonstige Investitionsauszahlungen								
	34	= Summe der investiven Auszahlungen (= Zeilen 27 bis 33)								
	35	= Saldo aus Investitionstätigkeit (= Zeilen 26 / 34)								
672	35a	Einzahlungen aus fremden Finanzmitteln								
772	35b	Auszahlungen aus fremden Finanzmitteln								
	35c	Saldo aus fremden Finanzmitteln								
	36	= Finanzmittelüberschuss/-fehlbetrag (= Zeilen 17, 35, und 35c)		13.600	20.500		20.500	20.500	20.500	

Hauptproduktbereich	5	Gestaltung der Umwelt
Produktbereich	53	Ver- und Entsorgung
Produkt	538100	Schmutzwasserbeseitigung

Hauptproduktbereich	5	Gestaltung der Umwelt
Produktbereich	53	Ver- und Entsorgung
Produkt	538100	Schmutzwasserbeseitigung

Teilergebnisplan¹

Ertrags- und Aufwandsarten			Ergebnis 2021 in EUR	Ansatz 2022 in EUR	Ansatz 2023 in EUR	Planung 2024 in EUR	Planung 2025 in EUR	Planung 2026 in EUR
1 ²	2 ³	3	4	5	6	7	8	9
40	1	Steuern und ähnliche Abgaben						
41	2	+ Zuwendungen und allgemeine Umlagen						
42	3	+ sonstige Transfererträge						
43	4	+ öffentlich-rechtliche Leistungsentgelte		95.300	98.300	99.100	99.900	99.900
		43210000 Benutzungsgebühren und ähnliche Entgelte		95.300	98.300	99.100	99.900	99.900
441-442, 446	5	+ privatrechtliche Leistungsentgelte						
448	6	+ Kostenerstattungen und Kostenumlagen		2.000				
		44870000 Erstattungen von privaten Unternehmen		2.000				
45	7	+ sonstige Erträge						
471	8	+ aktivierte Eigenleistungen						
472	9	+/- Bestandsveränderungen						
	10	= Erträge (= Zeilen 1 bis 9)		97.300	98.300	99.100	99.900	99.900
50	11	Personalaufwendungen						
51	12	+ Versorgungsaufwendungen						
52	13	+ Aufwendungen für Sach- und Dienstleistungen		18.500	18.800	19.400	20.000	20.000
		52210000 Unterhaltung des sonstigen unbeweglichen Vermögens		6.500	6.600	6.700	6.800	6.800
		52310000 Mieten und Pachten		100	200	200	200	200
		52410000 Bewirtschaftung der Grundstücke und baulichen Anlagen		11.900	12.000	12.500	13.000	13.000
57	14	+ bilanzielle Abschreibungen		19.200	19.200	19.200	19.200	19.200
		57114000 Abschreibungen auf Infrastrukturvermögen		19.200	19.200	19.200	19.200	19.200
53	15	+ Transferaufwendungen		46.500	47.000	47.000	47.000	47.000
		53130000 Zuweisungen an Zweckverbände		46.500	47.000	47.000	47.000	47.000
54	16	+ sonstige Aufwendungen		8.100	8.300	8.500	8.700	8.700
		54522000 Erstattungen an Gemeinden/Gemeindeverbände		400	400	400	400	400
		54522100 Erstattungen an das Amt GuMS		7.700	7.900	8.100	8.300	8.300
54291	17	davon Verfügungsmittel						
	18	= Aufwendungen (= Zeilen 11 bis 16)		92.300	93.300	94.100	94.900	94.900
	19	= Ergebnis der laufenden Verwaltungstätigkeit (= Zeilen 10 / 18)		5.000	5.000	5.000	5.000	5.000
46000 0-46199 8, 462-469	20	+ Finanzerträge						
55000 0-55199 8, 552-559	21	- Zinsen und sonstige Finanzaufwendungen						
	22	= Finanzergebnis (= Zeilen 20 und 21)						
	23	= Ergebnis vor Berücksichtigung der internen Leistungsbeziehungen (= Zeilen 19 und 22)		5.000	5.000	5.000	5.000	5.000
48	24	+ Erträge aus internen Leistungsbeziehungen						
58	25	- Aufwendungen aus internen Leistungsbeziehungen		5.000	5.000	5.000	5.000	5.000
		58110010 Aufwendungen aus ILV - Bauhof -		5.000	5.000	5.000	5.000	5.000
	26	= Ergebnis (= Zeilen 23, 24, 25)						

Hauptproduktbereich	5	Gestaltung der Umwelt
Produktbereich	53	Ver- und Entsorgung
Produkt	538100	Schmutzwasserbeseitigung

Teilfinanzplan^{1,2}

Ein- und Auszahlungsarten			Ergebnis 2021 in EUR	Ansatz 2022 in EUR	Ansatz 2023 in EUR	VE ³ in EUR	Planung 2024 in EUR	Planung 2025 in EUR	Planung 2026 in EUR	Planung 2027 ⁴ in EUR
15	26	3	4	5	6	7	8	9	10	11
		laufende Verwaltungstätigkeit								
60	1	Steuern und ähnliche Abgaben								
61	2	+ Zuwendungen und allgemeine Umlagen								
62	3	+ Sonstige Transfereinzahlungen								
63	4	+ öffentlich-rechtliche Leistungsentgelte		95.300	98.300		99.100	99.900	99.900	
		63210000 Benutzungsgebühren und ähnliche Entgelte		95.300	98.300		99.100	99.900	99.900	
641- 642, 646	5	+ privatrechtliche Leistungsentgelte								
648	6	+ Kostenerstattungen und Kostenumlagen		2.000						
		64870000 Erstattungen von privaten Unternehmen		2.000						
65	7	+ sonstige Einzahlungen								
66	8	+ Zinsen und sonstige Finanzeinzahlungen								
	9	= Einzahlungen aus laufender Verwaltungstätigkeit (= Zeilen 1 bis 8)		97.300	98.300		99.100	99.900	99.900	
70	10	Personalauszahlungen								
71	11	+ Versorgungsauszahlungen								
72	12	+ Auszahlungen für Sach- und Dienstleistungen		18.500	18.800		19.400	20.000	20.000	
		72210000 Unterhaltung des sonstigen unbeweglichen Vermögens		6.500	6.600		6.700	6.800	6.800	
		72310000 Mieten und Pachten, Erbbauzinsen		100	200		200	200	200	
		72410000 Bewirtschaftung der Grundstücke und baulichen Anlagen		11.900	12.000		12.500	13.000	13.000	
75	13	- Zinsen und sonstige Finanzauszahlungen								
73	14	+ Transferauszahlungen		46.500	47.000		47.000	47.000	47.000	
		73130000 Zuweisung für laufende Zwecke an Zweckverbände und dergl.		46.500	47.000		47.000	47.000	47.000	
74	15	+ sonstige Auszahlungen		8.100	8.300		8.500	8.700	8.700	
		74522000 Erstattungen an Gemeinden/GV		400	400		400	400	400	
		74522100 Erstattungen an das Amt GuMS		7.700	7.900		8.100	8.300	8.300	
	16	= Auszahlungen aus laufender Verwaltungstätigkeit (= Zeilen 10 bis 15)		73.100	74.100		74.900	75.700	75.700	
	17	= Saldo aus laufender Verwaltungstätigkeit (= Zeilen 9 / 16)		24.200	24.200		24.200	24.200	24.200	
		Investitionstätigkeit								
681	18	Einzahlungen aus Zuweisungen und Zuschüsse für Investitionen und Investitionsförderungsmaßnahmen								
682	19	+ Einzahlungen aus der Veräußerung von Grundstücken und Gebäuden								
683	20	+ Einzahlungen aus der Veräußerungen von beweglichem Anlagevermögen								
684	21	+ Einzahlungen aus der Veräußerungen von Finanzanlagen								
685	22	+ Einzahlungen aus der Abwicklung von Baumaßnahmen								
686	23	+ Einzahlungen aus Rückflüssen (für Investitionen und Investitionsförderungsmaßnahmen Dritter)								
688	24	+ Einzahlungen aus Beiträgen u.ä. Entgelten								
689	25	+ sonstige Investitionseinzahlungen								
	26	= Summe der investiven Einzahlungen (= Zeilen 18 bis 25)								
781	27	Auszahlungen von Zuweisungen und Zuschüssen für Investitionen und Investitionsförderungsmaßnahmen								
782	28	+ Auszahlungen für den Erwerb von Grundstücken und Gebäuden								
783	29	+ Auszahlungen für den Erwerb von beweglichem Anlagevermögen								
784	30	+ Auszahlungen für den Erwerb von Finanzanlagen								
785	31	+ Auszahlungen für Baumaßnahmen		105.800	99.800					
		78520000 Auszahlungen aus Tiefbaumaßnahmen		105.800	99.800					
786	32	+ Auszahlungen für die Gewährung von Ausleihungen (für Investitionen und Investitionsförderungsmaßnahmen Dritter)								
787	33	+ Sonstige Investitionsauszahlungen								

Hauptproduktbereich	5	Gestaltung der Umwelt
Produktbereich	53	Ver- und Entsorgung
Produkt	538100	Schmutzwasserbeseitigung

Ein- und Auszahlungsarten			Ergebnis 2021 in EUR	Ansatz 2022 in EUR	Ansatz 2023 in EUR	VE ³ in EUR	Planung 2024 in EUR	Planung 2025 in EUR	Planung 2026 in EUR	Planung 2027 ⁴ in EUR
1 ⁵	2 ⁶	3	4	5	6	7	8	9	10	11
	34	= Summe der investiven Auszahlungen (= Zeilen 27 bis 33)		105.800	99.800					
	35	= Saldo aus Investitionstätigkeit (= Zeilen 26 / 34)		-105.800	-99.800					
672	35a	Einzahlungen aus fremden Finanzmitteln								
772	35b	Auszahlungen aus fremden Finanzmitteln								
	35c	Saldo aus fremden Finanzmitteln								
	36	= Finanzmittelüberschuss/-fehlbetrag (= Zeilen 17, 35, und 35c)		-81.600	-75.600		24.200	24.200	24.200	

Hauptproduktbereich	5	Gestaltung der Umwelt
Produktbereich	54	Verkehrsflächen und -anlagen, ÖPNV
Produkt	541000	Gemeindestraßen

Teilergebnisplan¹

Ertrags- und Aufwandsarten			Ergebnis 2021 in EUR	Ansatz 2022 in EUR	Ansatz 2023 in EUR	Planung 2024 in EUR	Planung 2025 in EUR	Planung 2026 in EUR
1 ²	2 ³	3	4	5	6	7	8	9
40	1	Steuern und ähnliche Abgaben						
41	2	+ Zuwendungen und allgemeine Umlagen						
42	3	+ sonstige Transfererträge						
43	4	+ öffentlich-rechtliche Leistungsentgelte		200	200	200	200	200
		43210000 Benutzungsgebühren und ähnliche Entgelte		200	200	200	200	200
441- 442, 446	5	+ privatrechtliche Leistungsentgelte		300				
		44616000 Erstattung von Bewirtschaftungskosten		300				
448	6	+ Kostenerstattungen und Kostenumlagen						
45	7	+ sonstige Erträge						
471	8	+ aktivierte Eigenleistungen						
472	9	+/- Bestandsveränderungen						
	10	= Erträge (= Zeilen 1 bis 9)		500	200	200	200	200
50	11	Personalaufwendungen						
51	12	+ Versorgungsaufwendungen						
52	13	+ Aufwendungen für Sach- und Dienstleistungen		28.600	26.100	23.500	23.700	23.700
		52210000 Unterhaltung des sonstigen unbeweglichen Vermögens		16.000	13.300	10.500	10.500	10.500
		52310000 Mieten und Pachten		100	100	100	100	100
		52410000 Bewirtschaftung der Grundstücke und baulichen Anlagen		12.000	12.200	12.400	12.600	12.600
		52710000 Besondere Verwaltungs- und Betriebsaufwendungen		500	500	500	500	500
57	14	+ bilanzielle Abschreibungen						
53	15	+ Transferaufwendungen		14.500	14.500	14.500	14.500	14.500
		53130000 Zuweisungen an Zweckverbände		14.500	14.500	14.500	14.500	14.500
54	16	+ sonstige Aufwendungen						
54291	17	davon Verfügungsmittel						
	18	= Aufwendungen (= Zeilen 11 bis 16)		43.100	40.600	38.000	38.200	38.200
	19	= Ergebnis der laufenden Verwaltungstätigkeit (= Zeilen 10 / 18)		-42.600	-40.400	-37.800	-38.000	-38.000
46000 0- 46199 8, 462- 469	20	+ Finanzerträge						
55000 0- 55199 8, 552- 559	21	- Zinsen und sonstige Finanzaufwendungen						
	22	= Finanzergebnis (= Zeilen 20 und 21)						
	23	= Ergebnis vor Berücksichtigung der internen Leistungsbeziehungen (= Zeilen 19 und 22)		-42.600	-40.400	-37.800	-38.000	-38.000
48	24	+ Erträge aus internen Leistungsbeziehungen						
58	25	- Aufwendungen aus internen Leistungsbeziehungen		5.800	5.400	5.400	5.500	5.500
		58110010 Aufwendungen aus ILV - Bauhof -		5.800	5.400	5.400	5.500	5.500
	26	= Ergebnis (= Zeilen 23, 24, 25)		-48.400	-45.800	-43.200	-43.500	-43.500

Hauptproduktbereich	5	Gestaltung der Umwelt
Produktbereich	54	Verkehrsflächen und -anlagen, ÖPNV
Produkt	541000	Gemeindestraßen

Teilfinanzplan^{1,2}

Ein- und Auszahlungsarten			Ergebnis 2021 in EUR	Ansatz 2022 in EUR	Ansatz 2023 in EUR	VE ³ in EUR	Planung 2024 in EUR	Planung 2025 in EUR	Planung 2026 in EUR	Planung 2027 ⁴ in EUR
15	26	3	4	5	6	7	8	9	10	11
		laufende Verwaltungstätigkeit								
60	1	Steuern und ähnliche Abgaben								
61	2	+ Zuwendungen und allgemeine Umlagen								
62	3	+ Sonstige Transfereinzahlungen								
63	4	+ öffentlich-rechtliche Leistungsentgelte		200	200		200	200	200	
		63210000 Benutzungsgebühren und ähnliche Entgelte		200	200		200	200	200	
641- 642, 646	5	+ privatrechtliche Leistungsentgelte		300						
		64610000 Sonstige privatrechtliche Leistungsentgelte		300						
648	6	+ Kostenerstattungen und Kostenumlagen								
65	7	+ sonstige Einzahlungen								
66	8	+ Zinsen und sonstige Finanzeinzahlungen								
	9	= Einzahlungen aus laufender Verwaltungstätigkeit (= Zeilen 1 bis 8)		500	200		200	200	200	
70	10	Personalauszahlungen								
71	11	+ Versorgungsauszahlungen								
72	12	+ Auszahlungen für Sach- und Dienstleistungen		28.600	26.100		23.500	23.700	23.700	
		72210000 Unterhaltung des sonstigen unbeweglichen Vermögens		16.000	13.300		10.500	10.500	10.500	
		72310000 Mieten und Pachten, Erbbauzinsen		100	100		100	100	100	
		72410000 Bewirtschaftung der Grundstücke und baulichen Anlagen		12.000	12.200		12.400	12.600	12.600	
		72710000 Besondere Verwaltungs- und Betriebsauszahlungen		500	500		500	500	500	
75	13	- Zinsen und sonstige Finanzauszahlungen								
73	14	+ Transferauszahlungen		14.500	14.500		14.500	14.500	14.500	
		73130000 Zuweisung für laufende Zwecke an Zweckverbände und dergl.		14.500	14.500		14.500	14.500	14.500	
74	15	+ sonstige Auszahlungen								
	16	= Auszahlungen aus laufender Verwaltungstätigkeit (= Zeilen 10 bis 15)		43.100	40.600		38.000	38.200	38.200	
	17	= Saldo aus laufender Verwaltungstätigkeit (= Zeilen 9 / 16)		-42.600	-40.400		-37.800	-38.000	-38.000	
		Investitionstätigkeit								
681	18	Einzahlungen aus Zuweisungen und Zuschüsse für Investitionen und Investitionsförderungsmaßnahmen								
682	19	+ Einzahlungen aus der Veräußerung von Grundstücken und Gebäuden								
683	20	+ Einzahlungen aus der Veräußerungen von beweglichem Anlagevermögen								
684	21	+ Einzahlungen aus der Veräußerungen von Finanzanlagen								
685	22	+ Einzahlungen aus der Abwicklung von Baumaßnahmen								
686	23	+ Einzahlungen aus Rückflüssen (für Investitionen und Investitionsförderungsmaßnahmen Dritter)								
688	24	+ Einzahlungen aus Beiträgen u.ä. Entgelten								
689	25	+ sonstige Investitionseinzahlungen								
	26	= Summe der investiven Einzahlungen (= Zeilen 18 bis 25)								
781	27	Auszahlungen von Zuweisungen und Zuschüssen für Investitionen und Investitionsförderungsmaßnahmen								
782	28	+ Auszahlungen für den Erwerb von Grundstücken und Gebäuden								
783	29	+ Auszahlungen für den Erwerb von beweglichem Anlagevermögen								
784	30	+ Auszahlungen für den Erwerb von Finanzanlagen								
785	31	+ Auszahlungen für Baumaßnahmen		10.300						
		78520000 Auszahlungen aus Tiefbaumaßnahmen		10.300						
786	32	+ Auszahlungen für die Gewährung von Ausleihungen (für Investitionen und Investitionsförderungsmaßnahmen Dritter)								
787	33	+ Sonstige Investitionsauszahlungen								

Hauptproduktbereich	5	Gestaltung der Umwelt
Produktbereich	54	Verkehrsflächen und -anlagen, ÖPNV
Produkt	541000	Gemeindestraßen

Ein- und Auszahlungsarten		Ergebnis 2021 in EUR	Ansatz 2022 in EUR	Ansatz 2023 in EUR	VE ³ in EUR	Planung 2024 in EUR	Planung 2025 in EUR	Planung 2026 in EUR	Planung 2027 ⁴ in EUR	
1 ⁵	2 ⁶	3	4	5	6	7	8	9	10	11
	34	= Summe der investiven Auszahlungen (= Zeilen 27 bis 33)		10.300						
	35	= Saldo aus Investitionstätigkeit (= Zeilen 26 / 34)		-10.300						
672	35a	Einzahlungen aus fremden Finanzmitteln								
772	35b	Auszahlungen aus fremden Finanzmitteln								
	35c	Saldo aus fremden Finanzmitteln								
	36	= Finanzmittelüberschuss/-fehlbetrag (= Zeilen 17, 35, und 35c)		-52.900	-40.400		-37.800	-38.000	-38.000	

Hauptproduktbereich	5	Gestaltung der Umwelt
Produktbereich	54	Verkehrsflächen und -anlagen, ÖPNV
Produkt	545000	Straßenreinigung

Teilergebnisplan¹

Ertrags- und Aufwandsarten			Ergebnis 2021 in EUR	Ansatz 2022 in EUR	Ansatz 2023 in EUR	Planung 2024 in EUR	Planung 2025 in EUR	Planung 2026 in EUR
1 ²	2 ³	3	4	5	6	7	8	9
40	1	Steuern und ähnliche Abgaben						
41	2	+ Zuwendungen und allgemeine Umlagen						
42	3	+ sonstige Transfererträge						
43	4	+ öffentlich-rechtliche Leistungsentgelte						
441- 442, 446	5	+ privatrechtliche Leistungsentgelte						
448	6	+ Kostenerstattungen und Kostenumlagen						
45	7	+ sonstige Erträge						
471	8	+ aktivierte Eigenleistungen						
472	9	+/- Bestandsveränderungen						
	10	= Erträge (= Zeilen 1 bis 9)						
50	11	Personalaufwendungen						
51	12	+ Versorgungsaufwendungen						
52	13	+ Aufwendungen für Sach- und Dienstleistungen						
57	14	+ bilanzielle Abschreibungen						
53	15	+ Transferaufwendungen						
54	16	+ sonstige Aufwendungen		3.000	3.000	3.000	3.000	3.000
		54570000 Erstattungen an private Unternehmen		3.000	3.000	3.000	3.000	3.000
54291	17	davon Verfügungsmittel						
	18	= Aufwendungen (= Zeilen 11 bis 16)		3.000	3.000	3.000	3.000	3.000
	19	= Ergebnis der laufenden Verwaltungstätigkeit (= Zeilen 10 / 18)		-3.000	-3.000	-3.000	-3.000	-3.000
46000 0- 46199 8, 462- 469	20	+ Finanzerträge						
55000 0- 55199 8, 552- 559	21	- Zinsen und sonstige Finanzaufwendungen						
	22	= Finanzergebnis (= Zeilen 20 und 21)						
	23	= Ergebnis vor Berücksichtigung der internen Leistungsbeziehungen (= Zeilen 19 und 22)		-3.000	-3.000	-3.000	-3.000	-3.000
48	24	+ Erträge aus internen Leistungsbeziehungen						
58	25	- Aufwendungen aus internen Leistungsbeziehungen						
	26	= Ergebnis (= Zeilen 23, 24, 25)		-3.000	-3.000	-3.000	-3.000	-3.000

Hauptproduktbereich	5	Gestaltung der Umwelt
Produktbereich	54	Verkehrsflächen und -anlagen, ÖPNV
Produkt	545000	Straßenreinigung

Teilfinanzplan^{1,2}

Ein- und Auszahlungsarten			Ergebnis 2021 in EUR	Ansatz 2022 in EUR	Ansatz 2023 in EUR	VE ³ in EUR	Planung 2024 in EUR	Planung 2025 in EUR	Planung 2026 in EUR	Planung 2027 ⁴ in EUR
15	26	3	4	5	6	7	8	9	10	11
		laufende Verwaltungstätigkeit								
60	1	Steuern und ähnliche Abgaben								
61	2	+ Zuwendungen und allgemeine Umlagen								
62	3	+ Sonstige Transfereinzahlungen								
63	4	+ öffentlich-rechtliche Leistungsentgelte								
641- 642, 646	5	+ privatrechtliche Leistungsentgelte								
648	6	+ Kostenerstattungen und Kostenumlagen								
65	7	+ sonstige Einzahlungen								
66	8	+ Zinsen und sonstige Finanzeinzahlungen								
	9	= Einzahlungen aus laufender Verwaltungstätigkeit (= Zeilen 1 bis 8)								
70	10	Personalauszahlungen								
71	11	+ Versorgungsauszahlungen								
72	12	+ Auszahlungen für Sach- und Dienstleistungen								
75	13	- Zinsen und sonstige Finanzauszahlungen								
73	14	+ Transferauszahlungen								
74	15	+ sonstige Auszahlungen		3.000	3.000		3.000	3.000	3.000	
		74570000 Erstattungen an private Unternehmen		3.000	3.000		3.000	3.000	3.000	
	16	= Auszahlungen aus laufender Verwaltungstätigkeit (= Zeilen 10 bis 15)		3.000	3.000		3.000	3.000	3.000	
	17	= Saldo aus laufender Verwaltungstätigkeit (= Zeilen 9 / 16)		-3.000	-3.000		-3.000	-3.000	-3.000	
		Investitionstätigkeit								
681	18	Einzahlungen aus Zuweisungen und Zuschüsse für Investitionen und Investitionsförderungsmaßnahmen								
682	19	+ Einzahlungen aus der Veräußerung von Grundstücken und Gebäuden								
683	20	+ Einzahlungen aus der Veräußerungen von beweglichem Anlagevermögen								
684	21	+ Einzahlungen aus der Veräußerungen von Finanzanlagen								
685	22	+ Einzahlungen aus der Abwicklung von Baumaßnahmen								
686	23	+ Einzahlungen aus Rückflüssen (für Investitionen und Investitionsförderungsmaßnahmen Dritter)								
688	24	+ Einzahlungen aus Beiträgen u.ä. Entgelten								
689	25	+ sonstige Investitionseinzahlungen								
	26	= Summe der investiven Einzahlungen (= Zeilen 18 bis 25)								
781	27	Auszahlungen von Zuweisungen und Zuschüssen für Investitionen und Investitionsförderungsmaßnahmen								
782	28	+ Auszahlungen für den Erwerb von Grundstücken und Gebäuden								
783	29	+ Auszahlungen für den Erwerb von beweglichem Anlagevermögen								
784	30	+ Auszahlungen für den Erwerb von Finanzanlagen								
785	31	+ Auszahlungen für Baumaßnahmen								
786	32	+ Auszahlungen für die Gewährung von Ausleihungen (für Investitionen und Investitionsförderungsmaßnahmen Dritter)								
787	33	+ Sonstige Investitionsauszahlungen								
	34	= Summe der investiven Auszahlungen (= Zeilen 27 bis 33)								
	35	= Saldo aus Investitionstätigkeit (= Zeilen 26 / 34)								
672	35a	Einzahlungen aus fremden Finanzmitteln								
772	35b	Auszahlungen aus fremden Finanzmitteln								
	35c	Saldo aus fremden Finanzmitteln								
	36	= Finanzmittelüberschuss/-fehlbetrag (= Zeilen 17, 35, und 35c)		-3.000	-3.000		-3.000	-3.000	-3.000	

Hauptproduktbereich	5	Gestaltung der Umwelt
Produktbereich	55	Natur- und Landschaftspflege
Produkt	551100	Park- und Grünanlagen

Teilergebnisplan¹

Ertrags- und Aufwandsarten			Ergebnis 2021 in EUR	Ansatz 2022 in EUR	Ansatz 2023 in EUR	Planung 2024 in EUR	Planung 2025 in EUR	Planung 2026 in EUR
1 ²	2 ³	3	4	5	6	7	8	9
40	1	Steuern und ähnliche Abgaben						
41	2	+ Zuwendungen und allgemeine Umlagen						
42	3	+ sonstige Transfererträge						
43	4	+ öffentlich-rechtliche Leistungsentgelte						
441- 442, 446	5	+ privatrechtliche Leistungsentgelte						
448	6	+ Kostenerstattungen und Kostenumlagen						
45	7	+ sonstige Erträge						
471	8	+ aktivierte Eigenleistungen						
472	9	+/- Bestandsveränderungen						
	10	= Erträge (= Zeilen 1 bis 9)						
50	11	Personalaufwendungen						
51	12	+ Versorgungsaufwendungen						
52	13	+ Aufwendungen für Sach- und Dienstleistungen		100				
		52210000 Unterhaltung des sonstigen unbeweglichen Vermögens		100				
57	14	+ bilanzielle Abschreibungen						
53	15	+ Transferaufwendungen						
54	16	+ sonstige Aufwendungen						
54291	17	davon Verfügungsmittel						
	18	= Aufwendungen (= Zeilen 11 bis 16)		100				
	19	= Ergebnis der laufenden Verwaltungstätigkeit (= Zeilen 10 / 18)		-100				
46000 0- 46199 8, 462- 469	20	+ Finanzerträge						
55000 0- 55199 8, 552- 559	21	- Zinsen und sonstige Finanzaufwendungen						
	22	= Finanzergebnis (= Zeilen 20 und 21)						
	23	= Ergebnis vor Berücksichtigung der internen Leistungsbeziehungen (= Zeilen 19 und 22)		-100				
48	24	+ Erträge aus internen Leistungsbeziehungen						
58	25	- Aufwendungen aus internen Leistungsbeziehungen		3.500	3.100	3.200	3.200	3.200
		58110010 Aufwendungen aus ILV - Bauhof -		3.500	3.100	3.200	3.200	3.200
	26	= Ergebnis (= Zeilen 23, 24, 25)		-3.600	-3.100	-3.200	-3.200	-3.200

Hauptproduktbereich	5	Gestaltung der Umwelt
Produktbereich	55	Natur- und Landschaftspflege
Produkt	551100	Park- und Grünanlagen

Teilfinanzplan^{1,2}

Ein- und Auszahlungsarten			Ergebnis 2021 in EUR	Ansatz 2022 in EUR	Ansatz 2023 in EUR	VE ³ in EUR	Planung 2024 in EUR	Planung 2025 in EUR	Planung 2026 in EUR	Planung 2027 ⁴ in EUR
15	26	3	4	5	6	7	8	9	10	11
		laufende Verwaltungstätigkeit								
60	1	Steuern und ähnliche Abgaben								
61	2	+ Zuwendungen und allgemeine Umlagen								
62	3	+ Sonstige Transfereinzahlungen								
63	4	+ öffentlich-rechtliche Leistungsentgelte								
641- 642, 646	5	+ privatrechtliche Leistungsentgelte								
648	6	+ Kostenerstattungen und Kostenumlagen								
65	7	+ sonstige Einzahlungen								
66	8	+ Zinsen und sonstige Finanzeinzahlungen								
	9	= Einzahlungen aus laufender Verwaltungstätigkeit (= Zeilen 1 bis 8)								
70	10	Personalauszahlungen								
71	11	+ Versorgungsauszahlungen								
72	12	+ Auszahlungen für Sach- und Dienstleistungen		100						
		72210000 Unterhaltung des sonstigen unbeweglichen Vermögens		100						
75	13	- Zinsen und sonstige Finanzauszahlungen								
73	14	+ Transferauszahlungen								
74	15	+ sonstige Auszahlungen								
	16	= Auszahlungen aus laufender Verwaltungstätigkeit (= Zeilen 10 bis 15)		100						
	17	= Saldo aus laufender Verwaltungstätigkeit (= Zeilen 9 / 16)		-100						
		Investitionstätigkeit								
681	18	Einzahlungen aus Zuweisungen und Zuschüsse für Investitionen und Investitionsförderungsmaßnahmen								
682	19	+ Einzahlungen aus der Veräußerung von Grundstücken und Gebäuden								
683	20	+ Einzahlungen aus der Veräußerungen von beweglichem Anlagevermögen								
684	21	+ Einzahlungen aus der Veräußerungen von Finanzanlagen								
685	22	+ Einzahlungen aus der Abwicklung von Baumaßnahmen								
686	23	+ Einzahlungen aus Rückflüssen (für Investitionen und Investitionsförderungsmaßnahmen Dritter)								
688	24	+ Einzahlungen aus Beiträgen u.ä. Entgelten								
689	25	+ sonstige Investitionseinzahlungen								
	26	= Summe der investiven Einzahlungen (= Zeilen 18 bis 25)								
781	27	Auszahlungen von Zuweisungen und Zuschüssen für Investitionen und Investitionsförderungsmaßnahmen								
782	28	+ Auszahlungen für den Erwerb von Grundstücken und Gebäuden								
783	29	+ Auszahlungen für den Erwerb von beweglichem Anlagevermögen								
784	30	+ Auszahlungen für den Erwerb von Finanzanlagen								
785	31	+ Auszahlungen für Baumaßnahmen								
786	32	+ Auszahlungen für die Gewährung von Ausleihungen (für Investitionen und Investitionsförderungsmaßnahmen Dritter)								
787	33	+ Sonstige Investitionsauszahlungen								
	34	= Summe der investiven Auszahlungen (= Zeilen 27 bis 33)								
	35	= Saldo aus Investitionstätigkeit (= Zeilen 26 / 34)								
672	35a	Einzahlungen aus fremden Finanzmitteln								
772	35b	Auszahlungen aus fremden Finanzmitteln								
	35c	Saldo aus fremden Finanzmitteln								
	36	= Finanzmittelüberschuss/-fehlbetrag (= Zeilen 17, 35, und 35c)			-100					

Hauptproduktbereich	5	Gestaltung der Umwelt
Produktbereich	55	Natur- und Landschaftspflege
Produkt	552000	Öffentliche Gewässer / Wasserbauliche Anlagen

Teilergebnisplan¹

Ertrags- und Aufwandsarten			Ergebnis 2021 in EUR	Ansatz 2022 in EUR	Ansatz 2023 in EUR	Planung 2024 in EUR	Planung 2025 in EUR	Planung 2026 in EUR
1 ²	2 ³	3	4	5	6	7	8	9
40	1	Steuern und ähnliche Abgaben						
41	2	+ Zuwendungen und allgemeine Umlagen						
42	3	+ sonstige Transfererträge						
43	4	+ öffentlich-rechtliche Leistungsentgelte						
441- 442, 446	5	+ privatrechtliche Leistungsentgelte						
448	6	+ Kostenerstattungen und Kostenumlagen						
45	7	+ sonstige Erträge						
471	8	+ aktivierte Eigenleistungen						
472	9	+/- Bestandsveränderungen						
	10	= Erträge (= Zeilen 1 bis 9)						
50	11	Personalaufwendungen						
51	12	+ Versorgungsaufwendungen						
52	13	+ Aufwendungen für Sach- und Dienstleistungen		3.200	2.500	2.500	2.500	2.500
		52210000 Unterhaltung des sonstigen unbeweglichen Vermögens		3.200	2.500	2.500	2.500	2.500
57	14	+ bilanzielle Abschreibungen						
53	15	+ Transferaufwendungen		800	800	800	800	800
		53130000 Zuweisungen an Zweckverbände		800	800	800	800	800
54	16	+ sonstige Aufwendungen						
54291	17	davon Verfügungsmittel						
	18	= Aufwendungen (= Zeilen 11 bis 16)		4.000	3.300	3.300	3.300	3.300
	19	= Ergebnis der laufenden Verwaltungstätigkeit (= Zeilen 10 / 18)		-4.000	-3.300	-3.300	-3.300	-3.300
46000 0- 46199 8, 462- 469	20	+ Finanzerträge						
55000 0- 55199 8, 552- 559	21	- Zinsen und sonstige Finanzaufwendungen						
	22	= Finanzergebnis (= Zeilen 20 und 21)						
	23	= Ergebnis vor Berücksichtigung der internen Leistungsbeziehungen (= Zeilen 19 und 22)		-4.000	-3.300	-3.300	-3.300	-3.300
48	24	+ Erträge aus internen Leistungsbeziehungen						
58	25	- Aufwendungen aus internen Leistungsbeziehungen						
	26	= Ergebnis (= Zeilen 23, 24, 25)		-4.000	-3.300	-3.300	-3.300	-3.300

Hauptproduktbereich	5	Gestaltung der Umwelt
Produktbereich	55	Natur- und Landschaftspflege
Produkt	552000	Öffentliche Gewässer / Wasserbauliche Anlagen

Teilfinanzplan^{1,2}

Ein- und Auszahlungsarten			Ergebnis 2021 in EUR	Ansatz 2022 in EUR	Ansatz 2023 in EUR	VE ³ in EUR	Planung 2024 in EUR	Planung 2025 in EUR	Planung 2026 in EUR	Planung 2027 ⁴ in EUR
15	26	3	4	5	6	7	8	9	10	11
		laufende Verwaltungstätigkeit								
60	1	Steuern und ähnliche Abgaben								
61	2	+ Zuwendungen und allgemeine Umlagen								
62	3	+ Sonstige Transfereinzahlungen								
63	4	+ öffentlich-rechtliche Leistungsentgelte								
641- 642, 646	5	+ privatrechtliche Leistungsentgelte								
648	6	+ Kostenerstattungen und Kostenumlagen								
65	7	+ sonstige Einzahlungen								
66	8	+ Zinsen und sonstige Finanzeinzahlungen								
	9	= Einzahlungen aus laufender Verwaltungstätigkeit (= Zeilen 1 bis 8)								
70	10	Personalauszahlungen								
71	11	+ Versorgungsauszahlungen								
72	12	+ Auszahlungen für Sach- und Dienstleistungen		3.200	2.500		2.500	2.500	2.500	
		72210000 Unterhaltung des sonstigen unbeweglichen Vermögens		3.200	2.500		2.500	2.500	2.500	
75	13	- Zinsen und sonstige Finanzauszahlungen								
73	14	+ Transferauszahlungen		800	800		800	800	800	
		73130000 Zuweisung für laufende Zwecke an Zweckverbände und dergl.		800	800		800	800	800	
74	15	+ sonstige Auszahlungen								
	16	= Auszahlungen aus laufender Verwaltungstätigkeit (= Zeilen 10 bis 15)		4.000	3.300		3.300	3.300	3.300	
	17	= Saldo aus laufender Verwaltungstätigkeit (= Zeilen 9 / 16)		-4.000	-3.300		-3.300	-3.300	-3.300	
		Investitionstätigkeit								
681	18	Einzahlungen aus Zuweisungen und Zuschüssen für Investitionen und Investitionsförderungsmaßnahmen								
682	19	+ Einzahlungen aus der Veräußerung von Grundstücken und Gebäuden								
683	20	+ Einzahlungen aus der Veräußerungen von beweglichem Anlagevermögen								
684	21	+ Einzahlungen aus der Veräußerungen von Finanzanlagen								
685	22	+ Einzahlungen aus der Abwicklung von Baumaßnahmen								
686	23	+ Einzahlungen aus Rückflüssen (für Investitionen und Investitionsförderungsmaßnahmen Dritter)								
688	24	+ Einzahlungen aus Beiträgen u.ä. Entgelten								
689	25	+ sonstige Investitionseinzahlungen								
	26	= Summe der investiven Einzahlungen (= Zeilen 18 bis 25)								
781	27	Auszahlungen von Zuweisungen und Zuschüssen für Investitionen und Investitionsförderungsmaßnahmen								
782	28	+ Auszahlungen für den Erwerb von Grundstücken und Gebäuden								
783	29	+ Auszahlungen für den Erwerb von beweglichem Anlagevermögen								
784	30	+ Auszahlungen für den Erwerb von Finanzanlagen								
785	31	+ Auszahlungen für Baumaßnahmen								
786	32	+ Auszahlungen für die Gewährung von Ausleihungen (für Investitionen und Investitionsförderungsmaßnahmen Dritter)								
787	33	+ Sonstige Investitionsauszahlungen								
	34	= Summe der investiven Auszahlungen (= Zeilen 27 bis 33)								
	35	= Saldo aus Investitionstätigkeit (= Zeilen 26 / 34)								
672	35a	Einzahlungen aus fremden Finanzmitteln								
772	35b	Auszahlungen aus fremden Finanzmitteln								
	35c	Saldo aus fremden Finanzmitteln								
	36	= Finanzmittelüberschuss/-fehlbetrag (= Zeilen 17, 35, und 35c)		-4.000	-3.300		-3.300	-3.300	-3.300	

Hauptproduktbereich	5	Gestaltung der Umwelt
Produktbereich	55	Natur- und Landschaftspflege
Produkt	555000	Land- und Forstwirtschaft

Teilergebnisplan¹

Ertrags- und Aufwandsarten			Ergebnis 2021 in EUR	Ansatz 2022 in EUR	Ansatz 2023 in EUR	Planung 2024 in EUR	Planung 2025 in EUR	Planung 2026 in EUR
1 ²	2 ³	3	4	5	6	7	8	9
40	1	Steuern und ähnliche Abgaben						
41	2	+ Zuwendungen und allgemeine Umlagen						
42	3	+ sonstige Transfererträge						
43	4	+ öffentlich-rechtliche Leistungsentgelte						
441- 442, 446	5	+ privatrechtliche Leistungsentgelte						
448	6	+ Kostenerstattungen und Kostenumlagen						
45	7	+ sonstige Erträge						
471	8	+ aktivierte Eigenleistungen						
472	9	+/- Bestandsveränderungen						
	10	= Erträge (= Zeilen 1 bis 9)						
50	11	Personalaufwendungen						
51	12	+ Versorgungsaufwendungen						
52	13	+ Aufwendungen für Sach- und Dienstleistungen		1.500	1.500	1.500	1.500	1.500
		52210000 Unterhaltung des sonstigen unbeweglichen Vermögens		1.500	1.500	1.500	1.500	1.500
57	14	+ bilanzielle Abschreibungen						
53	15	+ Transferaufwendungen						
54	16	+ sonstige Aufwendungen						
54291	17	davon Verfügungsmittel						
	18	= Aufwendungen (= Zeilen 11 bis 16)		1.500	1.500	1.500	1.500	1.500
	19	= Ergebnis der laufenden Verwaltungstätigkeit (= Zeilen 10 / 18)		-1.500	-1.500	-1.500	-1.500	-1.500
46000 0- 46199 8, 462- 469	20	+ Finanzerträge						
55000 0- 55199 8, 552- 559	21	- Zinsen und sonstige Finanzaufwendungen						
	22	= Finanzergebnis (= Zeilen 20 und 21)						
	23	= Ergebnis vor Berücksichtigung der internen Leistungsbeziehungen (= Zeilen 19 und 22)		-1.500	-1.500	-1.500	-1.500	-1.500
48	24	+ Erträge aus internen Leistungsbeziehungen						
58	25	- Aufwendungen aus internen Leistungsbeziehungen		4.100	3.800	3.800	3.800	3.800
		58110010 Aufwendungen aus ILV - Bauhof -		4.100	3.800	3.800	3.800	3.800
	26	= Ergebnis (= Zeilen 23, 24, 25)		-5.600	-5.300	-5.300	-5.300	-5.300

Hauptproduktbereich	5	Gestaltung der Umwelt
Produktbereich	55	Natur- und Landschaftspflege
Produkt	555000	Land- und Forstwirtschaft

Teilfinanzplan^{1,2}

Ein- und Auszahlungsarten			Ergebnis 2021 in EUR	Ansatz 2022 in EUR	Ansatz 2023 in EUR	VE ³ in EUR	Planung 2024 in EUR	Planung 2025 in EUR	Planung 2026 in EUR	Planung 2027 ⁴ in EUR
15	26	3	4	5	6	7	8	9	10	11
		laufende Verwaltungstätigkeit								
60	1	Steuern und ähnliche Abgaben								
61	2	+ Zuwendungen und allgemeine Umlagen								
62	3	+ Sonstige Transfereinzahlungen								
63	4	+ öffentlich-rechtliche Leistungsentgelte								
641- 642, 646	5	+ privatrechtliche Leistungsentgelte								
648	6	+ Kostenerstattungen und Kostenumlagen								
65	7	+ sonstige Einzahlungen								
66	8	+ Zinsen und sonstige Finanzeinzahlungen								
	9	= Einzahlungen aus laufender Verwaltungstätigkeit (= Zeilen 1 bis 8)								
70	10	Personalauszahlungen								
71	11	+ Versorgungsauszahlungen								
72	12	+ Auszahlungen für Sach- und Dienstleistungen		1.500	1.500		1.500	1.500	1.500	
		72210000 Unterhaltung des sonstigen unbeweglichen Vermögens		1.500	1.500		1.500	1.500	1.500	
75	13	- Zinsen und sonstige Finanzauszahlungen								
73	14	+ Transferauszahlungen								
74	15	+ sonstige Auszahlungen								
	16	= Auszahlungen aus laufender Verwaltungstätigkeit (= Zeilen 10 bis 15)		1.500	1.500		1.500	1.500	1.500	
	17	= Saldo aus laufender Verwaltungstätigkeit (= Zeilen 9 / 16)		-1.500	-1.500		-1.500	-1.500	-1.500	
		Investitionstätigkeit								
681	18	Einzahlungen aus Zuweisungen und Zuschüsse für Investitionen und Investitionsförderungsmaßnahmen								
682	19	+ Einzahlungen aus der Veräußerung von Grundstücken und Gebäuden								
683	20	+ Einzahlungen aus der Veräußerungen von beweglichem Anlagevermögen								
684	21	+ Einzahlungen aus der Veräußerungen von Finanzanlagen								
685	22	+ Einzahlungen aus der Abwicklung von Baumaßnahmen								
686	23	+ Einzahlungen aus Rückflüssen (für Investitionen und Investitionsförderungsmaßnahmen Dritter)								
688	24	+ Einzahlungen aus Beiträgen u.ä. Entgelten								
689	25	+ sonstige Investitionseinzahlungen								
	26	= Summe der investiven Einzahlungen (= Zeilen 18 bis 25)								
781	27	Auszahlungen von Zuweisungen und Zuschüssen für Investitionen und Investitionsförderungsmaßnahmen								
782	28	+ Auszahlungen für den Erwerb von Grundstücken und Gebäuden								
783	29	+ Auszahlungen für den Erwerb von beweglichem Anlagevermögen								
784	30	+ Auszahlungen für den Erwerb von Finanzanlagen								
785	31	+ Auszahlungen für Baumaßnahmen								
786	32	+ Auszahlungen für die Gewährung von Ausleihungen (für Investitionen und Investitionsförderungsmaßnahmen Dritter)								
787	33	+ Sonstige Investitionsauszahlungen								
	34	= Summe der investiven Auszahlungen (= Zeilen 27 bis 33)								
	35	= Saldo aus Investitionstätigkeit (= Zeilen 26 / 34)								
672	35a	Einzahlungen aus fremden Finanzmitteln								
772	35b	Auszahlungen aus fremden Finanzmitteln								
	35c	Saldo aus fremden Finanzmitteln								
	36	= Finanzmittelüberschuss/-fehlbetrag (= Zeilen 17, 35, und 35c)			-1.500	-1.500		-1.500	-1.500	-1.500

Hauptproduktbereich	5	Gestaltung der Umwelt
Produktbereich	57	Wirtschaft und Tourismus
Produkt	571000	Wirtschaftsförderung

Teilergebnisplan¹

Ertrags- und Aufwandsarten			Ergebnis 2021 in EUR	Ansatz 2022 in EUR	Ansatz 2023 in EUR	Planung 2024 in EUR	Planung 2025 in EUR	Planung 2026 in EUR
1 ²	2 ³	3	4	5	6	7	8	9
40	1	Steuern und ähnliche Abgaben						
41	2	+ Zuwendungen und allgemeine Umlagen						
42	3	+ sonstige Transfererträge						
43	4	+ öffentlich-rechtliche Leistungsentgelte						
441- 442, 446	5	+ privatrechtliche Leistungsentgelte						
448	6	+ Kostenerstattungen und Kostenumlagen						
45	7	+ sonstige Erträge						
471	8	+ aktivierte Eigenleistungen						
472	9	+/- Bestandsveränderungen						
	10	= Erträge (= Zeilen 1 bis 9)						
50	11	Personalaufwendungen						
51	12	+ Versorgungsaufwendungen						
52	13	+ Aufwendungen für Sach- und Dienstleistungen						
57	14	+ bilanzielle Abschreibungen						
53	15	+ Transferaufwendungen		1.500	1.500	1.500	1.500	1.500
		53130000 Zuweisungen an Zweckverbände		1.500	1.500	1.500	1.500	1.500
54	16	+ sonstige Aufwendungen		1.300	1.000	1.000	1.000	1.000
		54310000 Geschäftsaufwendungen		1.300	1.000	1.000	1.000	1.000
54291	17	davon Verfügungsmittel						
	18	= Aufwendungen (= Zeilen 11 bis 16)		2.800	2.500	2.500	2.500	2.500
	19	= Ergebnis der laufenden Verwaltungstätigkeit (= Zeilen 10 / 18)		-2.800	-2.500	-2.500	-2.500	-2.500
46000 0- 46199 8, 462- 469	20	+ Finanzerträge						
55000 0- 55199 8, 552- 559	21	- Zinsen und sonstige Finanzaufwendungen						
	22	= Finanzergebnis (= Zeilen 20 und 21)						
	23	= Ergebnis vor Berücksichtigung der internen Leistungsbeziehungen (= Zeilen 19 und 22)		-2.800	-2.500	-2.500	-2.500	-2.500
48	24	+ Erträge aus internen Leistungsbeziehungen						
58	25	- Aufwendungen aus internen Leistungsbeziehungen						
	26	= Ergebnis (= Zeilen 23, 24, 25)		-2.800	-2.500	-2.500	-2.500	-2.500

Hauptproduktbereich	5	Gestaltung der Umwelt
Produktbereich	57	Wirtschaft und Tourismus
Produkt	571000	Wirtschaftsförderung

Teilfinanzplan^{1,2}

Ein- und Auszahlungsarten			Ergebnis 2021 in EUR	Ansatz 2022 in EUR	Ansatz 2023 in EUR	VE ³ in EUR	Planung 2024 in EUR	Planung 2025 in EUR	Planung 2026 in EUR	Planung 2027 ⁴ in EUR
15	26	3	4	5	6	7	8	9	10	11
		laufende Verwaltungstätigkeit								
60	1	Steuern und ähnliche Abgaben								
61	2	+ Zuwendungen und allgemeine Umlagen								
62	3	+ Sonstige Transfereinzahlungen								
63	4	+ öffentlich-rechtliche Leistungsentgelte								
641- 642, 646	5	+ privatrechtliche Leistungsentgelte								
648	6	+ Kostenerstattungen und Kostenumlagen								
65	7	+ sonstige Einzahlungen								
66	8	+ Zinsen und sonstige Finanzeinzahlungen								
	9	= Einzahlungen aus laufender Verwaltungstätigkeit (= Zeilen 1 bis 8)								
70	10	Personalauszahlungen								
71	11	+ Versorgungsauszahlungen								
72	12	+ Auszahlungen für Sach- und Dienstleistungen								
75	13	- Zinsen und sonstige Finanzauszahlungen								
73	14	+ Transferauszahlungen		1.500	1.500		1.500	1.500	1.500	
		73130000 Zuweisung für laufende Zwecke an Zweckverbände und dergl.		1.500	1.500		1.500	1.500	1.500	
74	15	+ sonstige Auszahlungen		1.300	1.000		1.000	1.000	1.000	
		74310000 Geschäftsauszahlungen		1.300	1.000		1.000	1.000	1.000	
	16	= Auszahlungen aus laufender Verwaltungstätigkeit (= Zeilen 10 bis 15)		2.800	2.500		2.500	2.500	2.500	
	17	= Saldo aus laufender Verwaltungstätigkeit (= Zeilen 9 / 16)		-2.800	-2.500		-2.500	-2.500	-2.500	
		Investitionstätigkeit								
681	18	Einzahlungen aus Zuweisungen und Zuschüsse für Investitionen und Investitionsförderungsmaßnahmen								
682	19	+ Einzahlungen aus der Veräußerung von Grundstücken und Gebäuden								
683	20	+ Einzahlungen aus der Veräußerungen von beweglichem Anlagevermögen								
684	21	+ Einzahlungen aus der Veräußerungen von Finanzanlagen								
685	22	+ Einzahlungen aus der Abwicklung von Baumaßnahmen								
686	23	+ Einzahlungen aus Rückflüssen (für Investitionen und Investitionsförderungsmaßnahmen Dritter)								
688	24	+ Einzahlungen aus Beiträgen u.ä. Entgelten								
689	25	+ sonstige Investitionseinzahlungen								
	26	= Summe der investiven Einzahlungen (= Zeilen 18 bis 25)								
781	27	Auszahlungen von Zuweisungen und Zuschüssen für Investitionen und Investitionsförderungsmaßnahmen								
782	28	+ Auszahlungen für den Erwerb von Grundstücken und Gebäuden								
783	29	+ Auszahlungen für den Erwerb von beweglichem Anlagevermögen								
784	30	+ Auszahlungen für den Erwerb von Finanzanlagen								
785	31	+ Auszahlungen für Baumaßnahmen								
786	32	+ Auszahlungen für die Gewährung von Ausleihungen (für Investitionen und Investitionsförderungsmaßnahmen Dritter)								
787	33	+ Sonstige Investitionsauszahlungen								
	34	= Summe der investiven Auszahlungen (= Zeilen 27 bis 33)								
	35	= Saldo aus Investitionstätigkeit (= Zeilen 26 / 34)								
672	35a	Einzahlungen aus fremden Finanzmitteln								
772	35b	Auszahlungen aus fremden Finanzmitteln								
	35c	Saldo aus fremden Finanzmitteln								
	36	= Finanzmittelüberschuss/-fehlbetrag (= Zeilen 17, 35, und 35c)		-2.800	-2.500		-2.500	-2.500	-2.500	

Hauptproduktbereich	5	Gestaltung der Umwelt
Produktbereich	57	Wirtschaft und Tourismus
Produkt	573100	Dorfgemeinschaftshaus

Teilergebnisplan¹

Ertrags- und Aufwandsarten			Ergebnis 2021 in EUR	Ansatz 2022 in EUR	Ansatz 2023 in EUR	Planung 2024 in EUR	Planung 2025 in EUR	Planung 2026 in EUR
1 ²	2 ³	3	4	5	6	7	8	9
40	1	Steuern und ähnliche Abgaben						
41	2	+ Zuwendungen und allgemeine Umlagen						
42	3	+ sonstige Transfererträge						
43	4	+ öffentlich-rechtliche Leistungsentgelte						
441- 442, 446	5	+ privatrechtliche Leistungsentgelte		16.900	1.200	1.200	1.200	1.200
		44110000 Mieten und Pachten		16.900	1.200	1.200	1.200	1.200
448	6	+ Kostenerstattungen und Kostenumlagen						
45	7	+ sonstige Erträge						
471	8	+ aktivierte Eigenleistungen						
472	9	+/- Bestandsveränderungen						
	10	= Erträge (= Zeilen 1 bis 9)		16.900	1.200	1.200	1.200	1.200
50	11	Personalaufwendungen		10.100	10.900	10.600	10.700	10.700
		50120000 Entgelte und dgl. - Arbeitnehmerinnen/Arbeitnehmer		7.900	8.500	8.200	8.300	8.300
		50220000 Beiträge zu Versorgungskassen Arbeitnehmerinnen/Arbeitnehmer - VBL -		500	500	600	600	600
		50320000 Sozialversicherungsbeiträge Arbeitnehmerinnen/Arbeitnehmer		1.700	1.900	1.800	1.800	1.800
51	12	+ Versorgungsaufwendungen						
52	13	+ Aufwendungen für Sach- und Dienstleistungen		700	5.000	700	700	700
		52110000 Unterhaltung der Grundstücke und baulichen Anlagen		200	4.500	200	200	200
		52710000 Besondere Verwaltungs- und Betriebsaufwendungen		500	500	500	500	500
57	14	+ bilanzielle Abschreibungen		6.900	6.900	6.900	6.900	6.900
		57113000 Abschreibungen auf Gebäude		6.900	6.900	6.900	6.900	6.900
53	15	+ Transferaufwendungen						
54	16	+ sonstige Aufwendungen		300	300	300	300	300
		54310000 Geschäftsaufwendungen		300	300	300	300	300
54291	17	davon Verfügungsmittel						
	18	= Aufwendungen (= Zeilen 11 bis 16)		18.000	23.100	18.500	18.600	18.600
	19	= Ergebnis der laufenden Verwaltungstätigkeit (= Zeilen 10 / 18)		-1.100	-21.900	-17.300	-17.400	-17.400
46000 0- 46199 8, 462- 469	20	+ Finanzerträge						
55000 0- 55199 8, 552- 559	21	- Zinsen und sonstige Finanzaufwendungen						
	22	= Finanzergebnis (= Zeilen 20 und 21)						
	23	= Ergebnis vor Berücksichtigung der internen Leistungsbeziehungen (= Zeilen 19 und 22)		-1.100	-21.900	-17.300	-17.400	-17.400
48	24	+ Erträge aus internen Leistungsbeziehungen						
58	25	- Aufwendungen aus internen Leistungsbeziehungen		23.200	29.700	26.200	26.500	26.500
		58110000 Aufwendungen aus ILV - Kalkulatorische Miete -		17.500	24.300	20.800	21.100	21.100
		58110010 Aufwendungen aus ILV - Bauhof -		5.700	5.400	5.400	5.400	5.400
	26	= Ergebnis (= Zeilen 23, 24, 25)		-24.300	-51.600	-43.500	-43.900	-43.900

Hauptproduktbereich	5	Gestaltung der Umwelt
Produktbereich	57	Wirtschaft und Tourismus
Produkt	573100	Dorfgemeinschaftshaus

Teilfinanzplan^{1,2}

Ein- und Auszahlungsarten			Ergebnis 2021 in EUR	Ansatz 2022 in EUR	Ansatz 2023 in EUR	VE ³ in EUR	Planung 2024 in EUR	Planung 2025 in EUR	Planung 2026 in EUR	Planung 2027 ⁴ in EUR
15	26	3	4	5	6	7	8	9	10	11
		laufende Verwaltungstätigkeit								
60	1	Steuern und ähnliche Abgaben								
61	2	+ Zuwendungen und allgemeine Umlagen								
62	3	+ Sonstige Transfereinzahlungen								
63	4	+ öffentlich-rechtliche Leistungsentgelte								
641- 642, 646	5	+ privatrechtliche Leistungsentgelte		16.900	1.200		1.200	1.200	1.200	
		64110000 Mieten und Pachten		16.900	1.200		1.200	1.200	1.200	
648	6	+ Kostenerstattungen und Kostenumlagen								
65	7	+ sonstige Einzahlungen								
66	8	+ Zinsen und sonstige Finanzeinzahlungen								
	9	= Einzahlungen aus laufender Verwaltungstätigkeit (= Zeilen 1 bis 8)		16.900	1.200		1.200	1.200	1.200	
70	10	Personalauszahlungen		10.100	10.900		10.600	10.700	10.700	
		70120000 Entgelte Beschäftigte		7.900	8.500		8.200	8.300	8.300	
		70220000 Beiträge zu Versorgungskassen Arbeitnehmerinnen und Arbeitnehmer		500	500		600	600	600	
		70320000 Sozialversicherungsbeiträge Arbeitnehmerinnen und Arbeitnehmer		1.700	1.900		1.800	1.800	1.800	
71	11	+ Versorgungsauszahlungen								
72	12	+ Auszahlungen für Sach- und Dienstleistungen		700	5.000		700	700	700	
		72110000 Unterhaltung der Grundstücke und baulichen Anlagen		200	4.500		200	200	200	
		72710000 Besondere Verwaltungs- und Betriebsauszahlungen		500	500		500	500	500	
75	13	- Zinsen und sonstige Finanzauszahlungen								
73	14	+ Transferauszahlungen								
74	15	+ sonstige Auszahlungen		300	300		300	300	300	
		74310000 Geschäftsauszahlungen		300	300		300	300	300	
	16	= Auszahlungen aus laufender Verwaltungstätigkeit (= Zeilen 10 bis 15)		11.100	16.200		11.600	11.700	11.700	
	17	= Saldo aus laufender Verwaltungstätigkeit (= Zeilen 9 / 16)		5.800	-15.000		-10.400	-10.500	-10.500	
		Investitionstätigkeit								
681	18	Einzahlungen aus Zuweisungen und Zuschüsse für Investitionen und Investitionsförderungsmaßnahmen								
682	19	+ Einzahlungen aus der Veräußerung von Grundstücken und Gebäuden								
683	20	+ Einzahlungen aus der Veräußerungen von beweglichem Anlagevermögen								
684	21	+ Einzahlungen aus der Veräußerungen von Finanzanlagen								
685	22	+ Einzahlungen aus der Abwicklung von Baumaßnahmen								
686	23	+ Einzahlungen aus Rückflüssen (für Investitionen und Investitionsförderungsmaßnahmen Dritter)								
688	24	+ Einzahlungen aus Beiträgen u.ä. Entgelten								
689	25	+ sonstige Investitionseinzahlungen								
	26	= Summe der investiven Einzahlungen (= Zeilen 18 bis 25)								
781	27	Auszahlungen von Zuweisungen und Zuschüssen für Investitionen und Investitionsförderungsmaßnahmen								
782	28	+ Auszahlungen für den Erwerb von Grundstücken und Gebäuden								
783	29	+ Auszahlungen für den Erwerb von beweglichem Anlagevermögen								
784	30	+ Auszahlungen für den Erwerb von Finanzanlagen								
785	31	+ Auszahlungen für Baumaßnahmen								
786	32	+ Auszahlungen für die Gewährung von Ausleihungen (für Investitionen und Investitionsförderungsmaßnahmen Dritter)								
787	33	+ Sonstige Investitionsauszahlungen								
	34	= Summe der investiven Auszahlungen (= Zeilen 27 bis 33)								

Hauptproduktbereich	5	Gestaltung der Umwelt
Produktbereich	57	Wirtschaft und Tourismus
Produkt	573100	Dorfgemeinschaftshaus

Ein- und Auszahlungsarten		Ergebnis 2021 in EUR	Ansatz 2022 in EUR	Ansatz 2023 in EUR	VE ³ in EUR	Planung 2024 in EUR	Planung 2025 in EUR	Planung 2026 in EUR	Planung 2027 ⁴ in EUR	
1 ⁵	2 ⁶	3	4	5	6	7	8	9	10	11
	35	= Saldo aus Investitionstätigkeit (= Zeilen 26 / 34)								
672	35a	Einzahlungen aus fremden Finanzmitteln								
772	35b	Auszahlungen aus fremden Finanzmitteln								
	35c	Saldo aus fremden Finanzmitteln								
	36	= Finanzmittelüberschuss/-fehlbetrag (= Zeilen 17, 35, und 35c)								
			5.800	-15.000		-10.400	-10.500	-10.500		

Hauptproduktbereich	5	Gestaltung der Umwelt
Produktbereich	57	Wirtschaft und Tourismus
Produkt	573110	Ehemalige Schule

Teilergebnisplan¹

Ertrags- und Aufwandsarten			Ergebnis 2021 in EUR	Ansatz 2022 in EUR	Ansatz 2023 in EUR	Planung 2024 in EUR	Planung 2025 in EUR	Planung 2026 in EUR
1 ²	2 ³	3	4	5	6	7	8	9
40	1	Steuern und ähnliche Abgaben						
41	2	+ Zuwendungen und allgemeine Umlagen						
42	3	+ sonstige Transfererträge						
43	4	+ öffentlich-rechtliche Leistungsentgelte						
441- 442, 446	5	+ privatrechtliche Leistungsentgelte						
448	6	+ Kostenerstattungen und Kostenumlagen						
45	7	+ sonstige Erträge						
471	8	+ aktivierte Eigenleistungen						
472	9	+/- Bestandsveränderungen						
	10	= Erträge (= Zeilen 1 bis 9)						
50	11	Personalaufwendungen		1.400	1.400	1.400	1.400	1.400
		50120000 Entgelte und dgl. - Arbeitnehmerinnen/Arbeitnehmer		1.400	1.400	1.400	1.400	1.400
51	12	+ Versorgungsaufwendungen						
52	13	+ Aufwendungen für Sach- und Dienstleistungen		200	200	200	200	200
		52710000 Besondere Verwaltungs- und Betriebsaufwendungen		200	200	200	200	200
57	14	+ bilanzielle Abschreibungen		1.700	1.700	1.700	1.700	1.700
		57113000 Abschreibungen auf Gebäude		1.700	1.700	1.700	1.700	1.700
53	15	+ Transferaufwendungen						
54	16	+ sonstige Aufwendungen						
54291	17	davon Verfügungsmittel						
	18	= Aufwendungen (= Zeilen 11 bis 16)		3.300	3.300	3.300	3.300	3.300
	19	= Ergebnis der laufenden Verwaltungstätigkeit (= Zeilen 10 / 18)		-3.300	-3.300	-3.300	-3.300	-3.300
46000 0- 46199 8, 462- 469	20	+ Finanzerträge						
55000 0- 55199 8, 552- 559	21	- Zinsen und sonstige Finanzaufwendungen						
	22	= Finanzergebnis (= Zeilen 20 und 21)						
	23	= Ergebnis vor Berücksichtigung der internen Leistungsbeziehungen (= Zeilen 19 und 22)		-3.300	-3.300	-3.300	-3.300	-3.300
48	24	+ Erträge aus internen Leistungsbeziehungen						
58	25	- Aufwendungen aus internen Leistungsbeziehungen		11.300	12.100	6.600	6.800	6.800
		58110000 Aufwendungen aus ILV - Kalkulatorische Miete -		9.000	10.100	4.600	4.800	4.800
		58110010 Aufwendungen aus ILV - Bauhof -		2.300	2.000	2.000	2.000	2.000
	26	= Ergebnis (= Zeilen 23, 24, 25)		-14.600	-15.400	-9.900	-10.100	-10.100

Hauptproduktbereich	5	Gestaltung der Umwelt
Produktbereich	57	Wirtschaft und Tourismus
Produkt	573110	Ehemalige Schule

Teilfinanzplan^{1,2}

Ein- und Auszahlungsarten			Ergebnis 2021 in EUR	Ansatz 2022 in EUR	Ansatz 2023 in EUR	VE ³ in EUR	Planung 2024 in EUR	Planung 2025 in EUR	Planung 2026 in EUR	Planung 2027 ⁴ in EUR
15	26	3	4	5	6	7	8	9	10	11
		laufende Verwaltungstätigkeit								
60	1	Steuern und ähnliche Abgaben								
61	2	+ Zuwendungen und allgemeine Umlagen								
62	3	+ Sonstige Transfereinzahlungen								
63	4	+ öffentlich-rechtliche Leistungsentgelte								
641- 642, 646	5	+ privatrechtliche Leistungsentgelte								
648	6	+ Kostenerstattungen und Kostenumlagen								
65	7	+ sonstige Einzahlungen								
66	8	+ Zinsen und sonstige Finanzeinzahlungen								
	9	= Einzahlungen aus laufender Verwaltungstätigkeit (= Zeilen 1 bis 8)								
70	10	Personalauszahlungen		1.400	1.400		1.400	1.400	1.400	
		70120000 Entgelte Beschäftigte		1.400	1.400		1.400	1.400	1.400	
71	11	+ Versorgungsauszahlungen								
72	12	+ Auszahlungen für Sach- und Dienstleistungen		200	200		200	200	200	
		72710000 Besondere Verwaltungs- und Betriebsauszahlungen		200	200		200	200	200	
75	13	- Zinsen und sonstige Finanzauszahlungen								
73	14	+ Transferauszahlungen								
74	15	+ sonstige Auszahlungen								
	16	= Auszahlungen aus laufender Verwaltungstätigkeit (= Zeilen 10 bis 15)		1.600	1.600		1.600	1.600	1.600	
	17	= Saldo aus laufender Verwaltungstätigkeit (= Zeilen 9 / 16)		-1.600	-1.600		-1.600	-1.600	-1.600	
		Investitionstätigkeit								
681	18	Einzahlungen aus Zuweisungen und Zuschüsse für Investitionen und Investitionsförderungsmaßnahmen								
682	19	+ Einzahlungen aus der Veräußerung von Grundstücken und Gebäuden								
683	20	+ Einzahlungen aus der Veräußerungen von beweglichem Anlagevermögen								
684	21	+ Einzahlungen aus der Veräußerungen von Finanzanlagen								
685	22	+ Einzahlungen aus der Abwicklung von Baumaßnahmen								
686	23	+ Einzahlungen aus Rückflüssen (für Investitionen und Investitionsförderungsmaßnahmen Dritter)								
688	24	+ Einzahlungen aus Beiträgen u.ä. Entgelten								
689	25	+ sonstige Investitionseinzahlungen								
	26	= Summe der investiven Einzahlungen (= Zeilen 18 bis 25)								
781	27	Auszahlungen von Zuweisungen und Zuschüssen für Investitionen und Investitionsförderungsmaßnahmen								
782	28	+ Auszahlungen für den Erwerb von Grundstücken und Gebäuden								
783	29	+ Auszahlungen für den Erwerb von beweglichem Anlagevermögen								
784	30	+ Auszahlungen für den Erwerb von Finanzanlagen								
785	31	+ Auszahlungen für Baumaßnahmen								
786	32	+ Auszahlungen für die Gewährung von Ausleihungen (für Investitionen und Investitionsförderungsmaßnahmen Dritter)								
787	33	+ Sonstige Investitionsauszahlungen								
	34	= Summe der investiven Auszahlungen (= Zeilen 27 bis 33)								
	35	= Saldo aus Investitionstätigkeit (= Zeilen 26 / 34)								
672	35a	Einzahlungen aus fremden Finanzmitteln								
772	35b	Auszahlungen aus fremden Finanzmitteln								
	35c	Saldo aus fremden Finanzmitteln								
	36	= Finanzmittelüberschuss/-fehlbetrag (= Zeilen 17, 35, und 35c)			-1.600	-1.600		-1.600	-1.600	-1.600

Hauptproduktbereich	5	Gestaltung der Umwelt
Produktbereich	57	Wirtschaft und Tourismus
Produkt	573120	Alte Feuerwache

Teilergebnisplan¹

Ertrags- und Aufwandsarten			Ergebnis 2021 in EUR	Ansatz 2022 in EUR	Ansatz 2023 in EUR	Planung 2024 in EUR	Planung 2025 in EUR	Planung 2026 in EUR
1 ²	2 ³	3	4	5	6	7	8	9
40	1	Steuern und ähnliche Abgaben						
41	2	+ Zuwendungen und allgemeine Umlagen						
42	3	+ sonstige Transfererträge						
43	4	+ öffentlich-rechtliche Leistungsentgelte						
441- 442, 446	5	+ privatrechtliche Leistungsentgelte						
448	6	+ Kostenerstattungen und Kostenumlagen						
45	7	+ sonstige Erträge						
471	8	+ aktivierte Eigenleistungen						
472	9	+/- Bestandsveränderungen						
	10	= Erträge (= Zeilen 1 bis 9)						
50	11	Personalaufwendungen						
51	12	+ Versorgungsaufwendungen						
52	13	+ Aufwendungen für Sach- und Dienstleistungen						
57	14	+ bilanzielle Abschreibungen		200	200	200	200	200
		57113000 Abschreibungen auf Gebäude		200	200	200	200	200
53	15	+ Transferaufwendungen						
54	16	+ sonstige Aufwendungen						
54291	17	davon Verfügungsmittel						
	18	= Aufwendungen (= Zeilen 11 bis 16)		200	200	200	200	200
	19	= Ergebnis der laufenden Verwaltungstätigkeit (= Zeilen 10 / 18)		-200	-200	-200	-200	-200
46000 0- 46199 8, 462- 469	20	+ Finanzerträge						
55000 0- 55199 8, 552- 559	21	- Zinsen und sonstige Finanzaufwendungen						
	22	= Finanzergebnis (= Zeilen 20 und 21)						
	23	= Ergebnis vor Berücksichtigung der internen Leistungsbeziehungen (= Zeilen 19 und 22)		-200	-200	-200	-200	-200
48	24	+ Erträge aus internen Leistungsbeziehungen						
58	25	- Aufwendungen aus internen Leistungsbeziehungen		300	600	600	600	600
		58110000 Aufwendungen aus ILV - Kalkulatorische Miete -		300	600	600	600	600
	26	= Ergebnis (= Zeilen 23, 24, 25)		-500	-800	-800	-800	-800

Hauptproduktbereich	5	Gestaltung der Umwelt
Produktbereich	57	Wirtschaft und Tourismus
Produkt	573200	Bauhof

Teilergebnisplan¹

Ertrags- und Aufwandsarten			Ergebnis 2021 in EUR	Ansatz 2022 in EUR	Ansatz 2023 in EUR	Planung 2024 in EUR	Planung 2025 in EUR	Planung 2026 in EUR
1 ²	2 ³	3	4	5	6	7	8	9
40	1	Steuern und ähnliche Abgaben						
41	2	+ Zuwendungen und allgemeine Umlagen						
42	3	+ sonstige Transfererträge						
43	4	+ öffentlich-rechtliche Leistungsentgelte						
441- 442, 446	5	+ privatrechtliche Leistungsentgelte						
448	6	+ Kostenerstattungen und Kostenumlagen						
45	7	+ sonstige Erträge						
471	8	+ aktivierte Eigenleistungen						
472	9	+/- Bestandsveränderungen						
	10	= Erträge (= Zeilen 1 bis 9)						
50	11	Personalaufwendungen		16.100	24.900	25.200	25.600	25.600
		50120000 Entgelte und dgl. - Arbeitnehmerinnen/Arbeitnehmer		13.100	21.000	21.300	21.600	21.600
		50220000 Beiträge zu Versorgungskassen Arbeitnehmerinnen/Arbeitnehmer - VBL -		1.100	1.500	1.500	1.500	1.500
		50320000 Sozialversicherungsbeiträge Arbeitnehmerinnen/Arbeitnehmer		1.900	2.400	2.400	2.500	2.500
51	12	+ Versorgungsaufwendungen						
52	13	+ Aufwendungen für Sach- und Dienstleistungen		6.700	6.700	6.700	6.700	6.700
		52510000 Haltung von Fahrzeugen		3.700	3.700	3.700	3.700	3.700
		52710000 Besondere Verwaltungs- und Betriebsaufwendungen		3.000	3.000	3.000	3.000	3.000
57	14	+ bilanzielle Abschreibungen		8.900	5.100	5.100	5.100	5.100
		57111000 Abschreibungen auf immaterielle VG und Sachanlage		5.300	1.500	1.500	1.500	1.500
		57113000 Abschreibungen auf Gebäude		3.600	3.600	3.600	3.600	3.600
53	15	+ Transferaufwendungen						
54	16	+ sonstige Aufwendungen						
54291	17	davon Verfügungsmittel						
	18	= Aufwendungen (= Zeilen 11 bis 16)		31.700	36.700	37.000	37.400	37.400
	19	= Ergebnis der laufenden Verwaltungstätigkeit (= Zeilen 10 / 18)		-31.700	-36.700	-37.000	-37.400	-37.400
46000 0- 46199 8, 462- 469	20	+ Finanzerträge						
55000 0- 55199 8, 552- 559	21	- Zinsen und sonstige Finanzaufwendungen						
	22	= Finanzergebnis (= Zeilen 20 und 21)						
	23	= Ergebnis vor Berücksichtigung der internen Leistungsbeziehungen (= Zeilen 19 und 22)		-31.700	-36.700	-37.000	-37.400	-37.400
48	24	+ Erträge aus internen Leistungsbeziehungen		39.900	36.700	37.000	37.400	37.400
		48110000 Erträge aus ILV - Kalkulatorische Miete		39.900	36.700	37.000	37.400	37.400
58	25	- Aufwendungen aus internen Leistungsbeziehungen						
	26	= Ergebnis (= Zeilen 23, 24, 25)		8.200				

Hauptproduktbereich	5	Gestaltung der Umwelt
Produktbereich	57	Wirtschaft und Tourismus
Produkt	573200	Bauhof

Teilfinanzplan^{1,2}

Ein- und Auszahlungsarten			Ergebnis 2021 in EUR	Ansatz 2022 in EUR	Ansatz 2023 in EUR	VE ³ in EUR	Planung 2024 in EUR	Planung 2025 in EUR	Planung 2026 in EUR	Planung 2027 ⁴ in EUR
15	26	3	4	5	6	7	8	9	10	11
		laufende Verwaltungstätigkeit								
60	1	Steuern und ähnliche Abgaben								
61	2	+ Zuwendungen und allgemeine Umlagen								
62	3	+ Sonstige Transfereinzahlungen								
63	4	+ öffentlich-rechtliche Leistungsentgelte								
641- 642, 646	5	+ privatrechtliche Leistungsentgelte								
648	6	+ Kostenerstattungen und Kostenumlagen								
65	7	+ sonstige Einzahlungen								
66	8	+ Zinsen und sonstige Finanzeinzahlungen								
	9	= Einzahlungen aus laufender Verwaltungstätigkeit (= Zeilen 1 bis 8)								
70	10	Personalauszahlungen		16.100	24.900		25.200	25.600	25.600	
		70120000 Entgelte Beschäftigte		13.100	21.000		21.300	21.600	21.600	
		70220000 Beiträge zu Versorgungskassen Arbeitnehmerinnen und Arbeitnehmer		1.100	1.500		1.500	1.500	1.500	
		70320000 Sozialversicherungsbeiträge Arbeitnehmerinnen und Arbeitnehmer		1.900	2.400		2.400	2.500	2.500	
71	11	+ Versorgungsauszahlungen								
72	12	+ Auszahlungen für Sach- und Dienstleistungen		6.700	6.700		6.700	6.700	6.700	
		72510000 Haltung von Fahrzeugen		3.700	3.700		3.700	3.700	3.700	
		72710000 Besondere Verwaltungs- und Betriebsauszahlungen		3.000	3.000		3.000	3.000	3.000	
75	13	- Zinsen und sonstige Finanzauszahlungen								
73	14	+ Transferauszahlungen								
74	15	+ sonstige Auszahlungen								
	16	= Auszahlungen aus laufender Verwaltungstätigkeit (= Zeilen 10 bis 15)		22.800	31.600		31.900	32.300	32.300	
	17	= Saldo aus laufender Verwaltungstätigkeit (= Zeilen 9 / 16)		-22.800	-31.600		-31.900	-32.300	-32.300	
		Investitionstätigkeit								
681	18	Einzahlungen aus Zuweisungen und Zuschüsse für Investitionen und Investitionsförderungsmaßnahmen								
682	19	+ Einzahlungen aus der Veräußerung von Grundstücken und Gebäuden								
683	20	+ Einzahlungen aus der Veräußerungen von beweglichem Anlagevermögen								
684	21	+ Einzahlungen aus der Veräußerungen von Finanzanlagen								
685	22	+ Einzahlungen aus der Abwicklung von Baumaßnahmen								
686	23	+ Einzahlungen aus Rückflüssen (für Investitionen und Investitionsförderungsmaßnahmen Dritter)								
688	24	+ Einzahlungen aus Beiträgen u.ä. Entgelten								
689	25	+ sonstige Investitionseinzahlungen								
	26	= Summe der investiven Einzahlungen (= Zeilen 18 bis 25)								
781	27	Auszahlungen von Zuweisungen und Zuschüssen für Investitionen und Investitionsförderungsmaßnahmen								
782	28	+ Auszahlungen für den Erwerb von Grundstücken und Gebäuden								
783	29	+ Auszahlungen für den Erwerb von beweglichem Anlagevermögen		1.000	1.000		1.000	1.000	1.000	
		78320000 Auszahlungen aus dem Erwerb von beweglichen Sachen des Anlagevermögens oberhalb der Wertgrenze i.H.v. 150 Euro und bis einschl. der Wertgrenze i.H.v. 1.000 Euro		1.000	1.000		1.000	1.000	1.000	
784	30	+ Auszahlungen für den Erwerb von Finanzanlagen								
785	31	+ Auszahlungen für Baumaßnahmen								
786	32	+ Auszahlungen für die Gewährung von Ausleihungen (für Investitionen und Investitionsförderungsmaßnahmen Dritter)								
787	33	+ Sonstige Investitionsauszahlungen								
	34	= Summe der investiven Auszahlungen (= Zeilen 27 bis 33)		1.000	1.000		1.000	1.000	1.000	

Hauptproduktbereich	5	Gestaltung der Umwelt
Produktbereich	57	Wirtschaft und Tourismus
Produkt	573200	Bauhof

Ein- und Auszahlungsarten		Ergebnis 2021 in EUR	Ansatz 2022 in EUR	Ansatz 2023 in EUR	VE ³ in EUR	Planung 2024 in EUR	Planung 2025 in EUR	Planung 2026 in EUR	Planung 2027 ⁴ in EUR	
1 ⁵	2 ⁶	3	4	5	6	7	8	9	10	11
	35	= Saldo aus Investitionstätigkeit (= Zeilen 26 / 34)		-1.000	-1.000		-1.000	-1.000	-1.000	
672	35a	Einzahlungen aus fremden Finanzmitteln								
772	35b	Auszahlungen aus fremden Finanzmitteln								
	35c	Saldo aus fremden Finanzmitteln								
	36	= Finanzmittelüberschuss/-fehlbetrag (= Zeilen 17, 35, und 35c)		-23.800	-32.600		-32.900	-33.300	-33.300	

Hauptproduktbereich	6	Zentrale Finanzleistungen
Produktbereich	61	Allgemeine Finanzwirtschaft
Produkt	611000	Steuern, allgemeine Zuweisungen / Umlagen

Teilergebnisplan¹

Ertrags- und Aufwandsarten			Ergebnis 2021 in EUR	Ansatz 2022 in EUR	Ansatz 2023 in EUR	Planung 2024 in EUR	Planung 2025 in EUR	Planung 2026 in EUR
1 ²	2 ³	3	4	5	6	7	8	9
40	1	Steuern und ähnliche Abgaben		721.800	792.600	802.800	826.500	857.200
		40110000 Grundsteuer A		14.800	14.800	14.800	14.800	14.800
		40120000 Grundsteuer B		102.600	101.000	100.900	100.900	100.900
		40130000 Gewerbesteuer		67.900	67.900	50.000	50.000	50.000
		40210000 Gemeindeanteil an der Einkommensteuer		472.100	542.700	569.800	592.500	622.100
		40220000 Gemeindeanteil an der Umsatzsteuer		6.900	7.400	7.500	7.500	7.500
		40320000 Hundesteuer		4.900	5.000	5.000	5.000	5.000
		40510000 Leistungen nach dem Familienleistungsausgleich		52.600	53.800	54.800	55.800	56.900
41	2	+ Zuwendungen und allgemeine Umlagen		360.000	359.200	373.400	380.800	388.300
		41110000 Schlüsselzuweisungen vom Land		357.400	356.600	370.800	378.200	385.700
		41310000 Sonstige allgemeine Zuweisungen vom Land		2.600	2.600	2.600	2.600	2.600
42	3	+ sonstige Transfererträge						
43	4	+ öffentlich-rechtliche Leistungsentgelte						
441-442, 446	5	+ privatrechtliche Leistungsentgelte						
448	6	+ Kostenerstattungen und Kostenumlagen						
45	7	+ sonstige Erträge		100	100	100	100	100
		45650000 Verzinsung von Steuernachforderungen und Steuererstattungen		100	100	100	100	100
471	8	+ aktivierte Eigenleistungen						
472	9	+/- Bestandsveränderungen						
	10	= Erträge (= Zeilen 1 bis 9)		1.081.900	1.151.900	1.176.300	1.207.400	1.245.600
50	11	Personalaufwendungen						
51	12	+ Versorgungsaufwendungen						
52	13	+ Aufwendungen für Sach- und Dienstleistungen						
57	14	+ bilanzielle Abschreibungen						
53	15	+ Transferaufwendungen		532.100	573.500	571.700	571.700	571.700
		53410000 Gewerbesteuerumlage		7.000	7.000	5.200	5.200	5.200
		53721000 Allgemeine Umlagen an Kreis (Kreisumlage)		329.700	357.600	357.600	357.600	357.600
		53722000 Allgemeine Umlagen an Gemeinden/Gemeindeverbände		2.800				
		53722100 Allgemeine Umlagen an das Amt GuMS (Amtsumlage)		192.600	208.900	208.900	208.900	208.900
54	16	+ sonstige Aufwendungen						
54291	17	davon Verfügungsmittel						
	18	= Aufwendungen (= Zeilen 11 bis 16)		532.100	573.500	571.700	571.700	571.700
	19	= Ergebnis der laufenden Verwaltungstätigkeit (= Zeilen 10 / 18)		549.800	578.400	604.600	635.700	673.900
46000 0-46199 8, 462-469	20	+ Finanzerträge						
55000 0-55199 8, 552-559	21	- Zinsen und sonstige Finanzaufwendungen		100	100	100	100	100
		55920000 Verzinsung von Steuernachforderungen und Steuererstattungen		100	100	100	100	100
	22	= Finanzergebnis (= Zeilen 20 und 21)		-100	-100	-100	-100	-100
	23	= Ergebnis vor Berücksichtigung der internen Leistungsbeziehungen (= Zeilen 19 und 22)		549.700	578.300	604.500	635.600	673.800
48	24	+ Erträge aus internen Leistungsbeziehungen						

Hauptproduktbereich	6	Zentrale Finanzleistungen
Produktbereich	61	Allgemeine Finanzwirtschaft
Produkt	611000	Steuern, allgemeine Zuweisungen / Umlagen

Ertrags- und Aufwandsarten		Ergebnis 2021 in EUR	Ansatz 2022 in EUR	Ansatz 2023 in EUR	Planung 2024 in EUR	Planung 2025 in EUR	Planung 2026 in EUR	
1 ²	2 ³	3	4	5	6	7	8	9
58	25	- Aufwendungen aus internen Leistungsbeziehungen						
	26	= Ergebnis (= Zeilen 23, 24, 25)		549.700	578.300	604.500	635.600	673.800

Hauptproduktbereich	6	Zentrale Finanzleistungen
Produktbereich	61	Allgemeine Finanzwirtschaft
Produkt	611000	Steuern, allgemeine Zuweisungen / Umlagen

Teilfinanzplan^{1,2}

Ein- und Auszahlungsarten			Ergebnis 2021 in EUR	Ansatz 2022 in EUR	Ansatz 2023 in EUR	VE ³ in EUR	Planung 2024 in EUR	Planung 2025 in EUR	Planung 2026 in EUR	Planung 2027 ⁴ in EUR
15	26	3	4	5	6	7	8	9	10	11
		laufende Verwaltungstätigkeit								
60	1	Steuern und ähnliche Abgaben		721.800	792.600		802.800	826.500	857.200	
		60110000 Grundsteuer A		14.800	14.800		14.800	14.800	14.800	
		60120000 Grundsteuer B		102.600	101.000		100.900	100.900	100.900	
		60130000 Gewerbesteuer		67.900	67.900		50.000	50.000	50.000	
		60210000 Gemeindeanteile an der Einkommensteuer		472.100	542.700		569.800	592.500	622.100	
		60220000 Gemeindeanteile an der Umsatzsteuer		6.900	7.400		7.500	7.500	7.500	
		60320000 Hundesteuer		4.900	5.000		5.000	5.000	5.000	
		60510000 Leistungen nach dem Familienleistungsausgleich nach § 17 BbgFAG		52.600	53.800		54.800	55.800	56.900	
61	2	+ Zuwendungen und allgemeine Umlagen		360.000	359.200		373.400	380.800	388.300	
		61110000 Schlüsselzuweisungen vom Land		357.400	356.600		370.800	378.200	385.700	
		61310000 Sonstige allgemeine Zuweisungen vom Land		2.600	2.600		2.600	2.600	2.600	
62	3	+ Sonstige Transfereinzahlungen								
63	4	+ öffentlich-rechtliche Leistungsentgelte								
641-642, 646	5	+ privatrechtliche Leistungsentgelte								
648	6	+ Kostenerstattungen und Kostenumlagen								
65	7	+ sonstige Einzahlungen		100	100		100	100	100	
		65650000 Verzinsung von Steuernachforderungen und Steuererstattungen		100	100		100	100	100	
66	8	+ Zinsen und sonstige Finanzeinzahlungen								
	9	= Einzahlungen aus laufender Verwaltungstätigkeit (= Zeilen 1 bis 8)		1.081.900	1.151.900		1.176.300	1.207.400	1.245.600	
70	10	Personalauszahlungen								
71	11	+ Versorgungsauszahlungen								
72	12	+ Auszahlungen für Sach- und Dienstleistungen								
75	13	- Zinsen und sonstige Finanzauszahlungen		100	100		100	100	100	
		75920000 Verzinsung von Steuernachforderungen und Steuererstattungen		100	100		100	100	100	
73	14	+ Transferauszahlungen		532.100	573.500		571.700	571.700	571.700	
		73410000 Gewerbesteuerumlage		7.000	7.000		5.200	5.200	5.200	
		73721000 Allgemeine Umlagen an den Kreis		329.700	357.600		357.600	357.600	357.600	
		73722000 Allgemeine Umlage an Gemeinden/Gemeindeverbände		2.800						
		73722100 Amtsumlage		192.600	208.900		208.900	208.900	208.900	
74	15	+ sonstige Auszahlungen								
	16	= Auszahlungen aus laufender Verwaltungstätigkeit (= Zeilen 10 bis 15)		532.200	573.600		571.800	571.800	571.800	
	17	= Saldo aus laufender Verwaltungstätigkeit (= Zeilen 9 / 16)		549.700	578.300		604.500	635.600	673.800	
		Investitionstätigkeit								
681	18	Einzahlungen aus Zuweisungen und Zuschüsse für Investitionen und Investitionsförderungsmaßnahmen								
682	19	+ Einzahlungen aus der Veräußerung von Grundstücken und Gebäuden								
683	20	+ Einzahlungen aus der Veräußerungen von beweglichem Anlagevermögen								
684	21	+ Einzahlungen aus der Veräußerungen von Finanzanlagen								
685	22	+ Einzahlungen aus der Abwicklung von Baumaßnahmen								
686	23	+ Einzahlungen aus Rückflüssen (für Investitionen und Investitionsförderungsmaßnahmen Dritter)								
688	24	+ Einzahlungen aus Beiträgen u.ä. Entgelten								
689	25	+ sonstige Investitionseinzahlungen								
	26	= Summe der investiven Einzahlungen (= Zeilen 18 bis 25)								
781	27	Auszahlungen von Zuweisungen und Zuschüssen für Investitionen und Investitionsförderungsmaßnahmen								
782	28	+ Auszahlungen für den Erwerb von Grundstücken und Gebäuden								

Hauptproduktbereich	6	Zentrale Finanzleistungen
Produktbereich	61	Allgemeine Finanzwirtschaft
Produkt	611000	Steuern, allgemeine Zuweisungen / Umlagen

Ein- und Auszahlungsarten		Ergebnis 2021 in EUR	Ansatz 2022 in EUR	Ansatz 2023 in EUR	VE ³ in EUR	Planung 2024 in EUR	Planung 2025 in EUR	Planung 2026 in EUR	Planung 2027 ⁴ in EUR	
1 ⁵	2 ⁶	3	4	5	6	7	8	9	10	11
783	29	+ Auszahlungen für den Erwerb von beweglichem Anlagevermögen								
784	30	+ Auszahlungen für den Erwerb von Finanzanlagen								
785	31	+ Auszahlungen für Baumaßnahmen								
786	32	+ Auszahlungen für die Gewährung von Ausleihungen (für Investitionen und Investitionsförderungsmaßnahmen Dritter)								
787	33	+ Sonstige Investitionsauszahlungen								
	34	= Summe der investiven Auszahlungen (= Zeilen 27 bis 33)								
	35	= Saldo aus Investitionstätigkeit (= Zeilen 26 / 34)								
672	35a	Einzahlungen aus fremden Finanzmitteln								
772	35b	Auszahlungen aus fremden Finanzmitteln								
	35c	Saldo aus fremden Finanzmitteln								
	36	= Finanzmittelüberschuss/-fehlbetrag (= Zeilen 17, 35, und 35c)		549.700	578.300		604.500	635.600	673.800	

Hauptproduktbereich	6	Zentrale Finanzleistungen
Produktbereich	61	Allgemeine Finanzwirtschaft
Produkt	612000	Sonstige allgemeine Finanzwirtschaft

Teilergebnisplan¹

Ertrags- und Aufwandsarten			Ergebnis 2021 in EUR	Ansatz 2022 in EUR	Ansatz 2023 in EUR	Planung 2024 in EUR	Planung 2025 in EUR	Planung 2026 in EUR
1 ²	2 ³	3	4	5	6	7	8	9
40	1	Steuern und ähnliche Abgaben						
41	2	+ Zuwendungen und allgemeine Umlagen						
42	3	+ sonstige Transfererträge						
43	4	+ öffentlich-rechtliche Leistungsentgelte						
441- 442, 446	5	+ privatrechtliche Leistungsentgelte						
448	6	+ Kostenerstattungen und Kostenumlagen						
45	7	+ sonstige Erträge		100	100	100	100	100
		45620000 Säumniszuschläge		100	100	100	100	100
471	8	+ aktivierte Eigenleistungen						
472	9	+/- Bestandsveränderungen						
	10	= Erträge (= Zeilen 1 bis 9)		100	100	100	100	100
50	11	Personalaufwendungen						
51	12	+ Versorgungsaufwendungen						
52	13	+ Aufwendungen für Sach- und Dienstleistungen						
57	14	+ bilanzielle Abschreibungen						
53	15	+ Transferaufwendungen						
54	16	+ sonstige Aufwendungen						
54291	17	davon Verfügungsmittel						
	18	= Aufwendungen (= Zeilen 11 bis 16)						
	19	= Ergebnis der laufenden Verwaltungstätigkeit (= Zeilen 10 / 18)		100	100	100	100	100
46000 0- 46199 8, 462- 469	20	+ Finanzerträge						
		46170000 Zinserträge von Kreditinstituten		3.800	3.800	3.800	3.800	3.800
		46510000 Gewinnanteile aus verbundenen Unternehmen und Beteiligungen		100	100	100	100	100
		46510000 Gewinnanteile aus verbundenen Unternehmen und Beteiligungen		3.700	3.700	3.700	3.700	3.700
55000 0- 55199 8, 552- 559	21	- Zinsen und sonstige Finanzaufwendungen						
		55170000 Zinsaufwendungen an Kreditinstitute		500	300	1.400	5.900	5.900
		55170000 Zinsaufwendungen an Kreditinstitute		500	300	1.400	5.900	5.900
	22	= Finanzergebnis (= Zeilen 20 und 21)		3.300	3.500	2.400	-2.100	-2.100
	23	= Ergebnis vor Berücksichtigung der internen Leistungsbeziehungen (= Zeilen 19 und 22)		3.400	3.600	2.500	-2.000	-2.000
48	24	+ Erträge aus internen Leistungsbeziehungen						
58	25	- Aufwendungen aus internen Leistungsbeziehungen						
	26	= Ergebnis (= Zeilen 23, 24, 25)		3.400	3.600	2.500	-2.000	-2.000

Hauptproduktbereich	6	Zentrale Finanzleistungen
Produktbereich	61	Allgemeine Finanzwirtschaft
Produkt	612000	Sonstige allgemeine Finanzwirtschaft

Teilfinanzplan^{1,2}

Ein- und Auszahlungsarten			Ergebnis 2021 in EUR	Ansatz 2022 in EUR	Ansatz 2023 in EUR	VE ³ in EUR	Planung 2024 in EUR	Planung 2025 in EUR	Planung 2026 in EUR	Planung 2027 ⁴ in EUR
15	26	3	4	5	6	7	8	9	10	11
		laufende Verwaltungstätigkeit								
60	1	Steuern und ähnliche Abgaben								
61	2	+ Zuwendungen und allgemeine Umlagen								
62	3	+ Sonstige Transfereinzahlungen								
63	4	+ öffentlich-rechtliche Leistungsentgelte								
641- 642, 646	5	+ privatrechtliche Leistungsentgelte								
648	6	+ Kostenerstattungen und Kostenumlagen								
65	7	+ sonstige Einzahlungen		100	100		100	100	100	
		65620000 Säumniszuschläge		100	100		100	100	100	
66	8	+ Zinsen und sonstige Finanzeinzahlungen		3.800	3.800		3.800	3.800	3.800	
		66170000 Zinseinzahlungen von Kreditinstituten		100	100		100	100	100	
		66510000 Gewinnanteile aus verbundenen Unternehmen und Beteiligungen		3.700	3.700		3.700	3.700	3.700	
	9	= Einzahlungen aus laufender Verwaltungstätigkeit (= Zeilen 1 bis 8)		3.900	3.900		3.900	3.900	3.900	
70	10	Personalauszahlungen								
71	11	+ Versorgungsauszahlungen								
72	12	+ Auszahlungen für Sach- und Dienstleistungen								
75	13	- Zinsen und sonstige Finanzauszahlungen		500	300		1.400	5.900	5.900	
		75170000 Zinsauszahlungen an Kreditinstitute		500	300		1.400	5.900	5.900	
73	14	+ Transferauszahlungen								
74	15	+ sonstige Auszahlungen								
	16	= Auszahlungen aus laufender Verwaltungstätigkeit (= Zeilen 10 bis 15)		500	300		1.400	5.900	5.900	
	17	= Saldo aus laufender Verwaltungstätigkeit (= Zeilen 9 / 16)		3.400	3.600		2.500	-2.000	-2.000	
		Investitionstätigkeit								
681	18	Einzahlungen aus Zuweisungen und Zuschüsse für Investitionen und Investitionsförderungsmaßnahmen								
682	19	+ Einzahlungen aus der Veräußerung von Grundstücken und Gebäuden								
683	20	+ Einzahlungen aus der Veräußerungen von beweglichem Anlagevermögen								
684	21	+ Einzahlungen aus der Veräußerungen von Finanzanlagen								
685	22	+ Einzahlungen aus der Abwicklung von Baumaßnahmen								
686	23	+ Einzahlungen aus Rückflüssen (für Investitionen und Investitionsförderungsmaßnahmen Dritter)								
688	24	+ Einzahlungen aus Beiträgen u.ä. Entgelten								
689	25	+ sonstige Investitionseinzahlungen								
	26	= Summe der investiven Einzahlungen (= Zeilen 18 bis 25)								
781	27	Auszahlungen von Zuweisungen und Zuschüssen für Investitionen und Investitionsförderungsmaßnahmen								
782	28	+ Auszahlungen für den Erwerb von Grundstücken und Gebäuden								
783	29	+ Auszahlungen für den Erwerb von beweglichem Anlagevermögen								
784	30	+ Auszahlungen für den Erwerb von Finanzanlagen								
785	31	+ Auszahlungen für Baumaßnahmen								
786	32	+ Auszahlungen für die Gewährung von Ausleihungen (für Investitionen und Investitionsförderungsmaßnahmen Dritter)								
787	33	+ Sonstige Investitionsauszahlungen								
	34	= Summe der investiven Auszahlungen (= Zeilen 27 bis 33)								
	35	= Saldo aus Investitionstätigkeit (= Zeilen 26 / 34)								
672	35a	Einzahlungen aus fremden Finanzmitteln								
772	35b	Auszahlungen aus fremden Finanzmitteln								
	35c	Saldo aus fremden Finanzmitteln								
	36	= Finanzmittelüberschuss/-fehlbetrag (= Zeilen 17, 35, und 35c)		3.400	3.600		2.500	-2.000	-2.000	

Hauptproduktbereich	6	Zentrale Finanzleistungen
Produktbereich	61	Allgemeine Finanzwirtschaft
Produkt	612000	Sonstige allgemeine Finanzwirtschaft

Ein- und Auszahlungsarten			Ergebnis 2021 in EUR	Ansatz 2022 in EUR	Ansatz 2023 in EUR	VE ³ in EUR	Planung 2024 in EUR	Planung 2025 in EUR	Planung 2026 in EUR	Planung 2027 ⁴ in EUR
1 ⁵	2 ⁶	3	4	5	6	7	8	9	10	11

7. Alterspyramide

Groß Nordende : Stand 30.11.2022

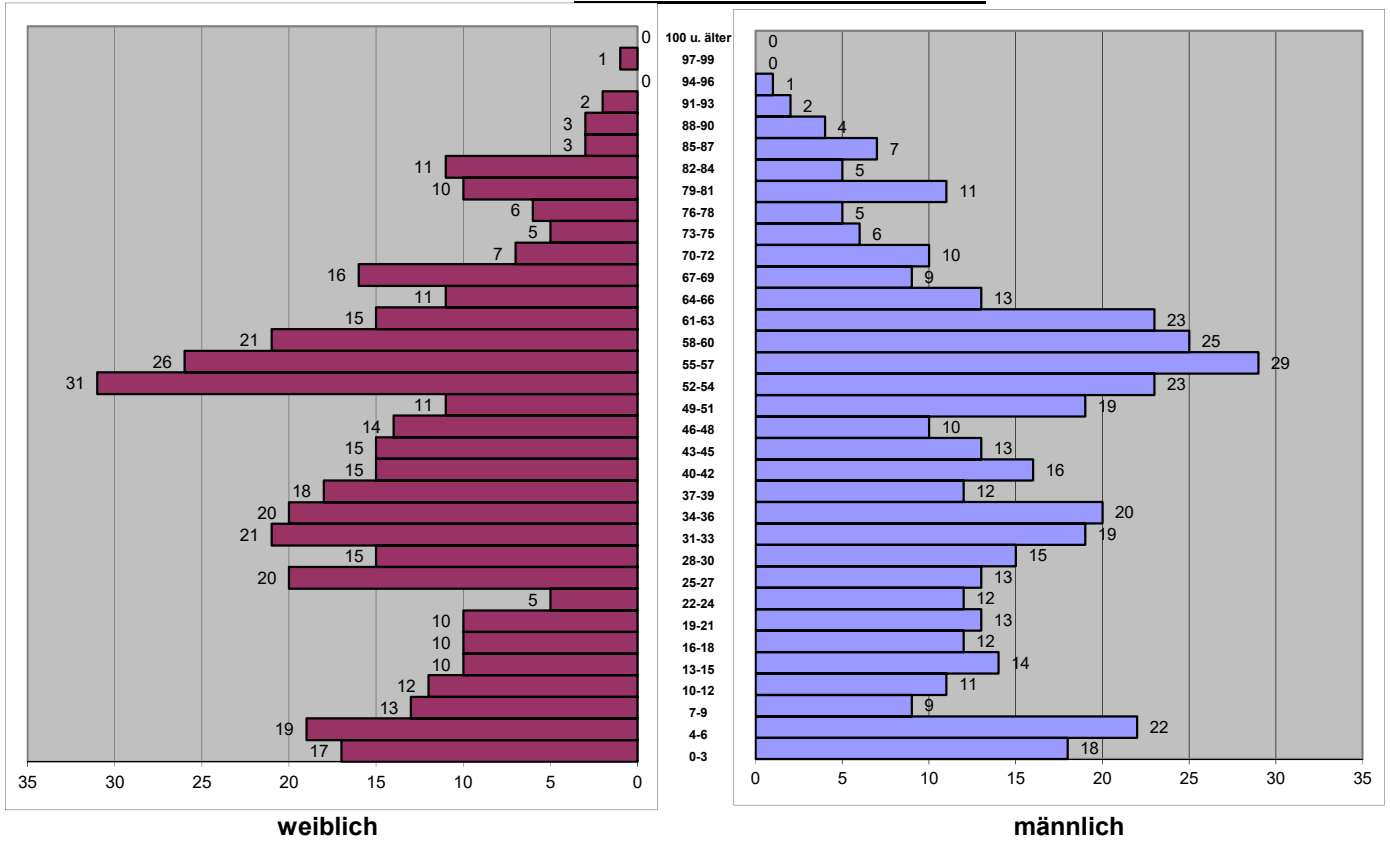

Altersaufteilung 0 - 6	männlich	weiblich
01.08.2016 - 31.07.2017	7	3
01.08.2017 - 31.07.2018	6	11
01.08.2018 - 31.07.2019	6	6
01.08.2019 - 31.07.2020	7	3
01.08.2020 - 31.07.2021	3	4
01.08.2021 - 31.07.2022	3	3
01.08.2022 - ..	3	1
	35	31

Zeitraum	männlich	weiblich	gesamt
0-3	18	17	35
4-6	22	19	41
7-9	9	13	22
10-12	11	12	23
13-15	14	10	24
16-18	12	10	22
19-21	13	10	23
22-24	12	5	17
25-27	13	20	33
28-30	15	15	30
31-33	19	21	40
34-36	20	20	40
37-39	12	18	30
40-42	16	15	31
43-45	13	15	28
46-48	10	14	24
49-51	19	11	30
52-54	23	31	54
55-57	29	26	55
58-60	25	21	46
61-63	23	15	38
64-66	13	11	24
67-69	9	16	25
70-72	10	7	17
73-75	6	5	11
76-78	5	6	11
79-81	11	10	21
82-84	5	11	16
85-87	7	3	10
88-90	4	3	7
91-93	2	2	4
94-96	1	0	1
97-99	0	1	1
100 u. älter	0	0	0
gesamt	421	413	834